

Sigitos Margaritos Štaudės

Individuali veikla

Nr.644979

Tel. +37069812012; el.p.: sigita363@gmail.com

PAVADINIMAS Gyvenamosios paskirties (dviejų butų) pastato Vilniaus r.sav. Bezdonių sen., Miškonių k., Nemenčinės pl.232E. Statybos projektas

PROJEKTAS GYVENAMOS PASKIRTIES (dviejų butų (6.2) PASTATAS

ADRESAS VILNIAUS r.sav., BEZDONIŲ sen., MIŠKONIŲ k., NEMENČINĖS pl. 232E, (skl. kad. Nr. 4107/0600:908)

STATYBOS RŪŠIS NAUJA STATYBA

KATEGORIJA NEYPATINGAS STATINYS

STADIJA PROJEKTINIAI PASIŪLYMAI

NAUDOJIMO PASKIRTIS GYVENAMOJI (6.2)

STATYTOJAS G.Š. ir N.Š.

tvirtinu _____



Pareigos Parašas	Pavardė	PROJEKTO Nr. PP005/2024
		Objekto Nr.
PV Sigita Margarita Štaudė	Kvalifikacijos atestatas A 2063	Stadija PP
		Dalis BD; SA ;SP
PDV Adomas Rimšelis	Kvalifikacijos atestatas A 2256	Tomas
		Laida 0
		Data 2024-04

2024-05-29

Nr. PU-37

Architektūros ir teritorijų planavimo
(vyr. architekto) skėčius
vedėja (vyr. architekto) viet

Česlava Lisovska

PRITARTA
Vilniaus rajono savivaldybės administracijos
Architektūros ir teritorijų planavimo skyrius

PROJEKTINIŲ PASIŪLYMŲ RENGIMO UŽDUOTIS

2024-05-17

(prašymo data)

Vilnius

Objekto pavadinimas: GYVENAMOS PASKIRTIES (DVIEJŲ BUTŲ) PASTATO (6.2)

Vilniaus r.sav., Bezdonių sen., Miškonių k., Nemenčinės kel.232E

(kad. Nr.4107/0600:908),

STATYBOS POJEKTAS

1. Informaciją apie sumanytą projektuoti statinį

Gyvenamos paskirties (dviejų butų) pastatas (6.2) – nauja statyba, neypatingas statinys

(pavadinimas, statybos rūšis, statinio kategorija, statinio pagrindinė naudojimo paskirtis):

2. Žemės sklypo, statinio (techniniai ir paskirties) rodikliai Sklypo plotas – 1000m², Sklypo užstatymo tankumas iki 29%, sklypo užstatymo intensyvumas iki 34,83%, DVIEJŲ aukštų H =8,50m aukščio, apie 345,14m² bendro ploto, apie 289,60m² užstatymo ploto, kietų dangų plotas apie 140,61 m².

(sklypo užstatymo tankumas ir intensyvumas, pastato aukštų skaičius, jo aukštis nuo žemės paviršiaus metrais, bendras plotas ir kita)

3. Projektinių pasiūlymų paskirtis

1. Remiantis STR1.04.04:2017 „Statinio projektavimas, projekto ekspertizė“ 4 priedą statinys patenka į visuomenei svarbių statinių sąrašą gyvenamosios paskirties (dviejų butų) pastatas kai: naujai statomo gyvenamosios paskirties (dviejų butų) pastato bendras plotas didesnis kaip 300 m² Turi būti atliktos visuomenės informavimo procedūros (STR 1.04.04:2017 VIII sk. 60 p. ir Lietuvos Respublikos statybos įstatymo 37 str.).

(pagal STR 1.04.04:2017 Statinio projektavimas, projekto ekspertizė“ 4 priedo reikalavimus)

4. Projektinių pasiūlymų sudėtis: Trumpas statinio aprašymas (aiškinamasis raštas), grafinė dalis.

(pagal STR 1.04.04:2017 Statinio projektavimas, projekto ekspertizė“ 13 priedo reikalavimus)

5. Statytojo pateikiami dokumentai ir duomenys Sklypo NTR išrašas, sklypo planas, žemės sklypo planas. kuriuo suformuotas nagrinėjamas sklypas. Detalus planas. Projektiniai pasiūlymai.

6. Projektinių pasiūlymų vaizdinė informacija Projektuojamo statinio 3D vizualizacija

(pagal STR 1.04.04:2017 Statinio projektavimas, projekto ekspertizė“ 13 priedo reikalavimus)

7. Kiti _____

Statytojas (užsakovas) _____

G

Š

ir N

Š

(fizinis ar juridinis asmuo)

(parašas)

Projektinių pasiūlymų rengėjas (pagal įgaliojimą) proj.vad. Sigita Margarita Štaudė (kval.at. 2063)

(projektavimo organizacija, projekto vadovas)

(parašas)

PROJEKTINIŲ PASIŪLYMŲ AIŠKINAMASIS RAŠTAS

Projektuojami statiniai Gyvenamosios paskirties (dviejų butų) pastato (6.2)
Vilniaus raj.sav., Bezdonių sen., Miškonių k., Nemenčinės pl.232E,
Statybos projektas

Statybos vieta Vilniaus raj.sav., Bezdonių sen., Miškonių k., Nemenčinės pl.232E
(skl. kad. Nr. 4107/0600:908)

Statybos rūšys Nauja statyba

Statinių kategorija Gyv.namas (dviejų butų)pastatas (6.2)

Paskirtis neypatinga paskirtis

Statytojas Privatūs fiziniai asmenys G.Š. ir N.Š.

Statybos vieta

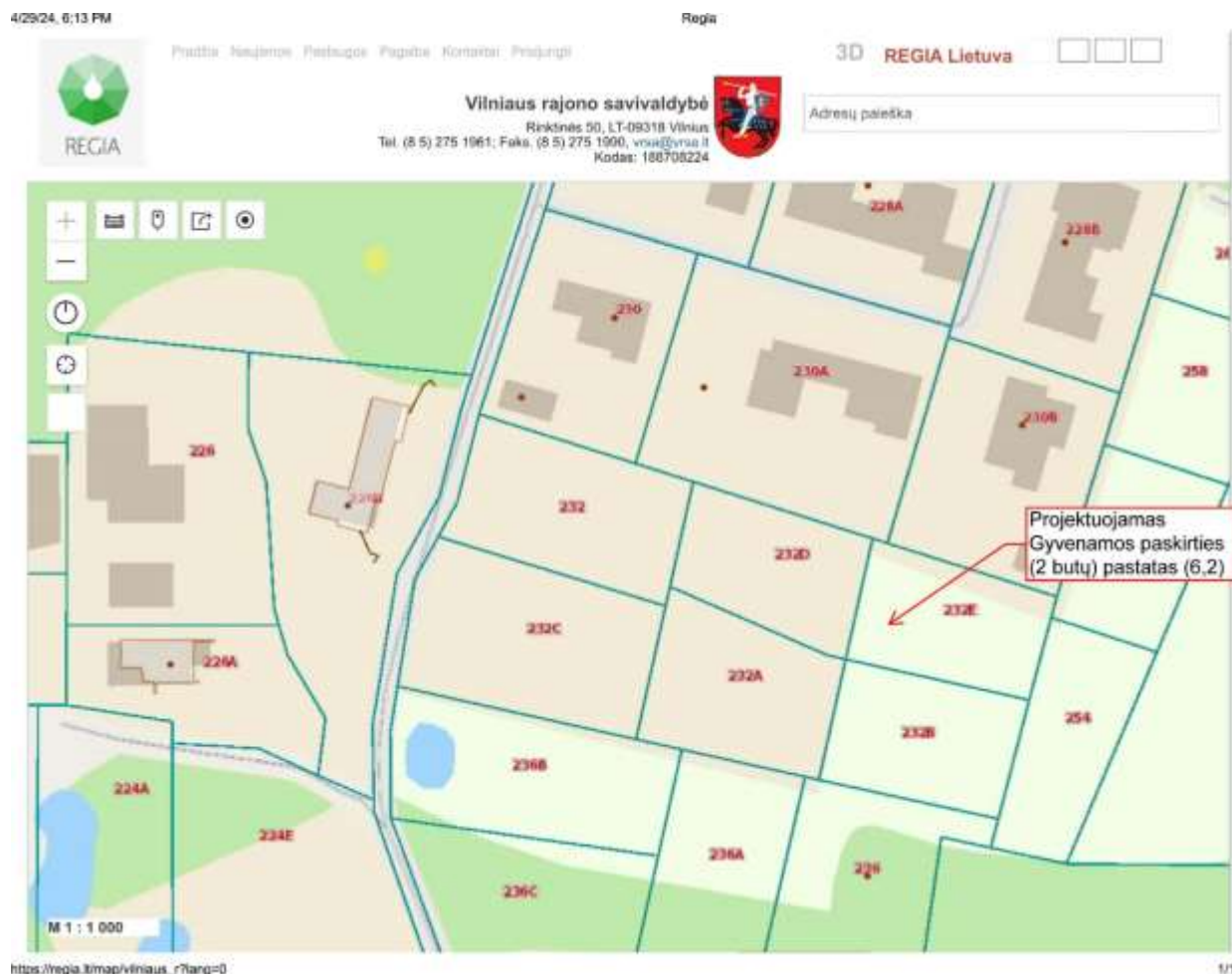

Sklypo informacija Nekilnojamojo turto registre įregistruotas žemės sklypas, Vilniaus raj.sav., Bezdonių sen., Miškonių k., Nemenčinės pl.232E (skl. kad. Nr. 4107/0600:908). Nuosavybės teise priklauso privatiems asmenims (kaip bendroji jungtinė sutuoktinių nuosavybė).

Daikto pagrindinė naudojimo paskirtis: Kita

Žemės sklypo naudojimo būdas: Vienbučių ir dvibučių gyvenamųjų pastatų teritorijos

Žemės sklypo plotas: 0.1000 ha

Duomenys apie įregistruotas teritorijas, kuriose taikomos specialiosios žemės naudojimo sąlygos-NĖRA

Koreguotas Detalus planas

DĖL DETALIUOJU PLANU, PATVIRTINTU VILNIAUS RAJONO SAVIVALDYBĖS ADMINISTRACIJOS DIREKTORIAUS 2015M KOVO 10D. ĮSAKYMU NR. KADI-153 "DĖL KITOS PASKIRTIES – GYVENAMOSIOS TERITORIJOS ŽEMĖS SKLYPO (KAD.NR. 4107/0600:620), ESANČIO VILNIAUS R.SAV., BEZDONIŲ SEN., MIŠKONIŲ K. , NEMENČINĖS PL., 232B, DETALIOJO PLANO PATVIRTINIMO", SUFORMUOTO ŽEMĖS SKLYPO NR.1, (KAD.NR. 4107/0600:908), ESANČIO VILNIAUS R.SAV., BEZDONIŲ SEN., MIŠKONIŲ K., NEMENČINĖS PL. 232E, STATINIŲ STATYBOS ZONOS IR STATYBOS RIBOS KOREGAVIMO. POTVARKIS 2023-10-10 Nr. M22-1352

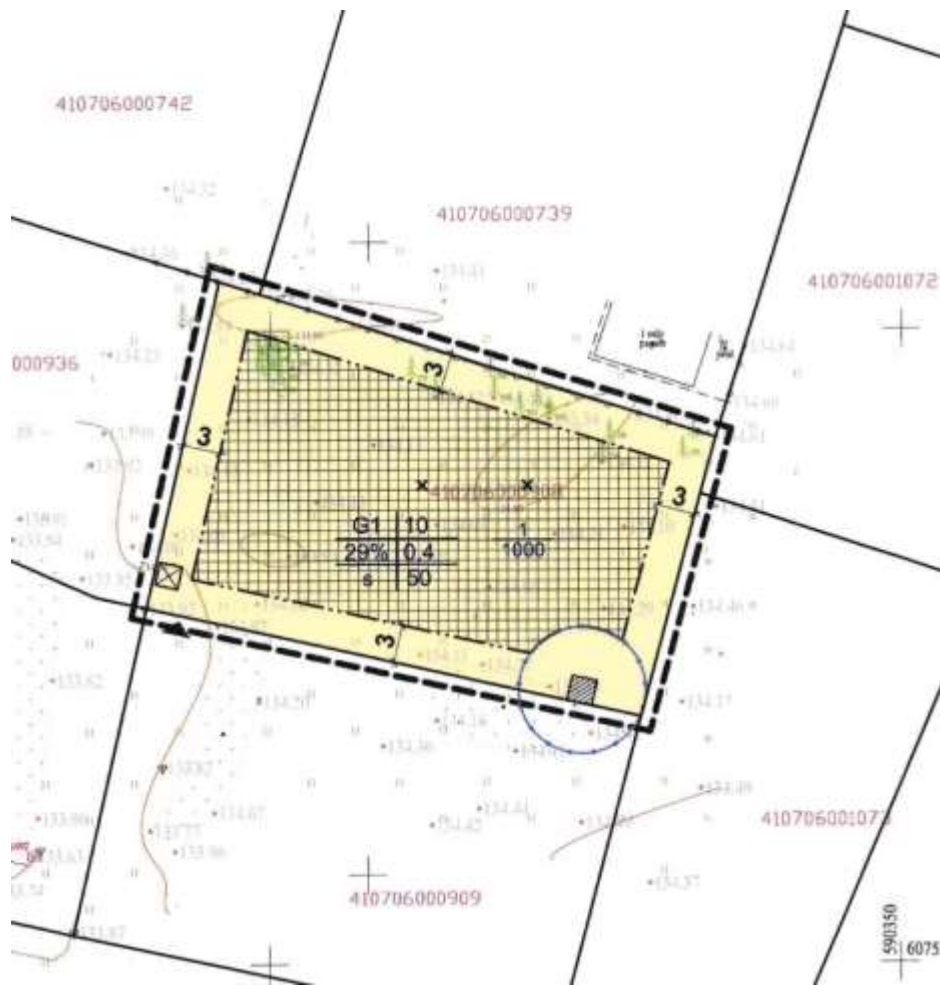

TERITORIJOS NAUDOJIMO REGLAMENTŲ APRAŠOMOJI LENTELĖ																	
Teritorijos (jos dalies) Nr.	Sklypo (jo dalies) Nr.	Sklypo (jo dalies) plotas, (m²)	Privatomieji teritorijos naudojimo reglamentai							Papildomi teritorijos naudojimo reglamentai							
			teritorijos naudojimo tikslas	žemės naudojimo paskirtis	žemės naudojimo būdai	leistinas pastatų aukštis		užstatymo tankumas %	užstatymo intensyvumas	užstatymo tipas	galima žemės sklypų dydžiai		pastatų aukštis skalais	kiti reglamentai			
						nuo žemės paviršiaus, m	atitupik. m				mažiausi, m²	didžiausi, m²		privačiosios žemės ir žvėrių teritorijų dalys, %	servitutai	papildomi reikalavimai	
-	1	1000	Kitos paskirties gyvenamosios teritorijos, vienbučių ir dvibučių gyvenamųjų pastatų statybos	Kita	G1	10	145	29%	0,4	sodybinis	-	-	50	1-2a	Gyvenamoji. Vienas vienbutis arba vienas dvibučių gyvenamasis namas ir jo priklausiniai	1a1 - 4m²; Teisė kitiems eksploatuoti ir prižiūrėti vandens gręžinį bei kiti ir eksploatuoti inžinerinius tinkus	1. Želdinių kiekis sklype nemažiau 50% sklypo ploto. 2. Vandens gręžinio SAZ 49m².

Pagrindinis sodybos statinys gyvenamos paskirties (dvejų butų) pastatas

Numatomas bendras plotas – 342,98 kv.m.

Name projektuojama:

- svetainės – valgomąjo – virtuvės erdvė ir sandėliukas prie virtuvės,
- miegamasis,

- wc patalpa ir vonios kambarys,
- drabužinė lauko drabužiams,
- skalbykla ir katilinė

Privažiavimą prie sklypo spėjim per suformuotus kaimyninių sklypų servitutus



STR 2.06.04:2014 107 p. 30 lentelės reikalavimų.

AUTOMOBILIŲ STOVĖJIMO REGLAMENTAVIMAS

Gyvenamosios paskirties (vieno, dviejų butų) pastatai

Pastatui, kurio naudingasis plotas neviršija 70 m² – 1 vieta;
 pastatui, kurio naudingasis plotas didesnis kaip 70 m², bet neviršija 140 m² – 2 vietos;
 Pastatui, kurio naudingasis plotas didesnis kaip 140 m² – 2 vietos ir papildomai po 1 vietą kiekvienam iki 50 m² didesniai kaip 140 m² esančiam naudingajam plotui

Gyvenamo namo bendras plotas – 342,98 m² (išskaičiuoti garažo patalpas 53,96m²) = 291,18m² - 140m² (2 parkavimo vietos), 149,02m² = 4vietos. Viso reikalingos 6 parkavimo vietos.

BENDRIEJI STATINIO RODIKLIAI (projektiniai pasiūlymai)

Eil. NR.	Pavadinimas	Mato vienetas	Kiekis	PAGAL Detalųjį PLANĄ
1.	Sklypas			
	1.1. Sklypo plotas	m ²	1000	
	1.2. Sklypo užstatymo tankis	%	29	29
	1.3. Užstatymo intensyvumas	%	34,83	40
2.	GYVENAMAS NAMAS – nauja statyba			
	2.1. Vienbutis gyvenamas namas - neypatingas			
	2.2. Bendrasis plotas	m ²	342,98	
	2.3. Pastato naudingas plotas	m ²	342,98	
	2.4. Gyvenamas plotas	m ²	174,90	
	2.5. Aukštų skaičius	vnt.	2	1-2a
	2.6. Pastato aukštis	m	8,5 ab.alt.143.00	Ab.alt.145.00
	2.7. Pastato tūris	m ³		
3.	Parkavimo vietos	Vnt.	6	
			4+2 vietos elektromobiliams	



PASTABOS:

- MATMENYS SKLYPE NURODYTI METRAIS, AUKŠČIAI- ALTITUDĖMIS.
- SUTARTINIAI ŽYMĖJIMAI GALIOJA VISIEMS SKLYPO PLANAMS.
- STATYBOS METU, VISAS SKLYPE ESANTIS DIRVOŽEMIO SLUOKSNIS IŠSAUGOJAMAS IR NAUDOJAMAS VEJOS SĖJIMUI.
- GRĖŽIANT TVOROS POLIUS, NEPAŽEISTI ESAMŲ INŽ. TINKLŲ.
- PARENKANT ŽELDINIUS, GERBŪVIO ELEMENTUS, KVIESTI PROJEKTO AUTORIUS.
- VIETOJE VEJOS BORTŲ VISU TRINKELIŲ DANGOS PERIMETRU NAUDOTI METALO JUOSTĄ
- AUTOMATINIAI ĮVAŽIAVIMO Į SKLYPĄ VARTAI VALDOMI DISTANCINIŲ, PROGRAMUOJAMU PULTELIŲ.
- VEJA IR MEDŽIAI SODINAMI LAIKANTIS LR APLINKOS MINISTRO 2007 12 29 ĮSAKYMO NR.D1-717. REIKALAVIMŲ
- LAIKANTIS STR 1.05.01:2017 7 PRIEDO P.1 REIKALAVIMŲ, SKLYPO PERIMETRU TIESIAMA AŽŪRINĖ METALINĖ TVORA. H= 1,5M.TVORA TIESIAMA PRIE SKLYPO RIBOS, KONSTRUKCIJOMS NEPERŽIANGIANT SKLYPO RIBOS.
- MEDŽIŲ KIRTIMAS GALIMAS TIK TURINT STATYBĄ LEIDŽIANTĮ DOKUMENTĄ IR NUSTATYTA TVARKA GAVUS LEIDIMĄ MEDŽIŲ KIRTIMUI.

SUTARTINIAI ŽYMĖJIMAI

- PROJEKTUOJAMAS STATINYS
- ĮĖJIMAS
- ĮVAŽIAVIMAS
- SKLYPO RIBA.....1000 m²
- DETALIOJU PLANU NUSTATYTA STATYBOS ZONOS RIBA
- BAZALTO TRINKELĖS 10X10X10cm.....140.72 m²
- TERASA.....76.8 m²
- KERPAMA VEJA.....506.17 m²
- AUTOMOBILIO STOVĖJIMO VIETA.....2 VNT
- AŽŪRINĖ TVORA SU 3.5m PLOČIO AUTOMATINIAIS VARTAIS IR VARTELIAIS.....128.20 m
- VN GRĖŽINIO VIETA SU 5m APSAUGOS ZONA NUMATYTA DETALIAJAME PLANE
- PRIVAŽIAVIMO SERVITUTAS
- ESAMI MEDŽIAI

BENDRIEJI RODIKLIAI:

SKLYPO PLOTAS.....	1000 m ²
UŽSTATYMO TANKIS.....	29.00 %
UŽSTAYMO INTENSYVUMAS.....	34,30 %
UŽSTATYMO PLOTAS.....	289.60 m ²
BENDRAS PLOTAS.....	342,98 m ²
PASTATO TŪRIS.....	000.00 m ³
PASTATO AUKŠTIS.....	8.50 m

- ① PROJEKTUOJAMAS VIENBUTIS GYVENAMAS NAMAS
- ② PROJEKTUOJAMA KIETOS DANGOS AIKŠTELĖ. 103.88 m²
- ③ PROJEKTUOJAMA TVORA
- ④ PROJEKTUOJAMA ATRAMINĖ SIENUTĖ SU TVORA (H 0,1-0,5 m)

Integracijos į TIIIS sistemą numeris: TIIIS1-.....20220516-035557
 Topografinė nuotrauka b?seną galite patikrinti adresu: <https://www.planuojatau.lt/lt/maps>
 Sklypo ribų šaltinis Registrų centras, V?

ŽYGIMANTO DAUGIRDO INDIVIDUALI VEIKLA

Objektas: Nemenčinės pl. 232E, Miškonys, Bezdonių sen., Vilniaus r. sav.

Topografinis planas-pilnas turinys	Horizontaliosios padėties tikslumas mS (m)	0.10		
Užsakovas: Giedrius Širvyš	Vertikaliosios padėties tikslumas mH (m)	0.15		
Pareigos	V. Pavard?	Parašas	Data	
Geodezininkas	Ž.Daugirdas1GKV-493		2022 05	
			Mastelis	1:500
			Lapas/lapų skaičius	1/1
Koordinatų sistema - LKS-94	Aukščių sistema - LAS07	Užsakymas	51-T-2022	
Vilkių g. 7-135, LT-03151 Vilnius. +370 618 80921, zygimantas.daugirdas@gmail.com				

0	2024	Statybos leidimui ir statybai			
Laida	Išleidimo data	Laidos statusas ir išleidimo priežastis (jei taikoma)			
Kval. dok.Nr.	Sigitos Margaritos Štaudės individuali veikla Pažyma Nr.644979		Statinio projekto pavadinimas: Gyvenamos paskirties (dvejų butų) pastato, Vilniaus r. sav., Bezdonių sen., Miškonių k., Nemenčinės pl. 232E, statybos projektas		
A2063	PV	S.M.Štaudė	2024	Dokumento pavadinimas: SKLYPO PLANAS M1:500 Stadija PP	
A2256	PDV	A. Rimšelis	2024		
	Architektė	K. Baltrušaitienė	2024		
LT	Statytojas / užsakovas: G.Š. ir N.Š.		Dokumento žymuo: TP 005/2024-PP-SP.B- 01	Lapas	Lapų
				1	1

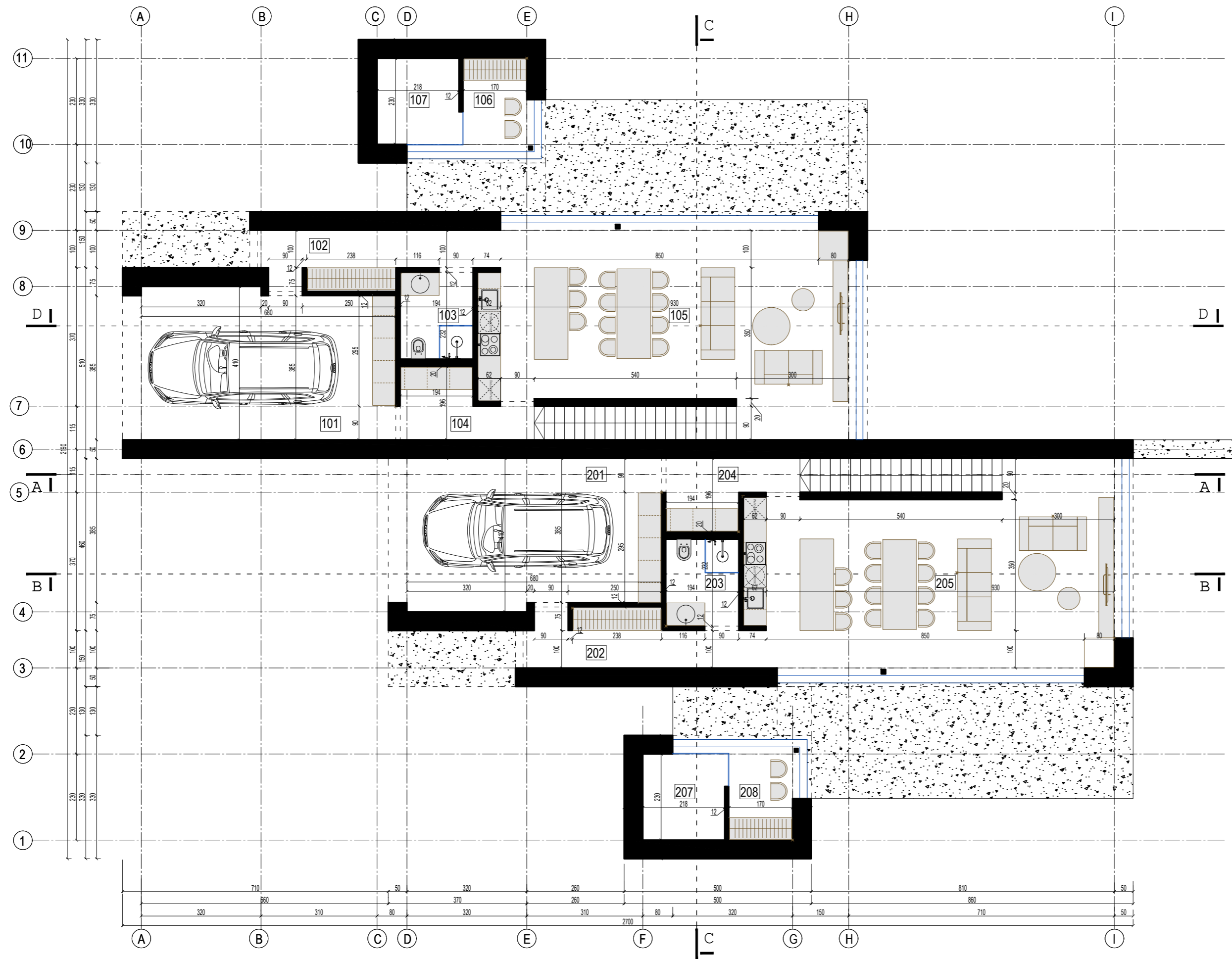

GYVENAMOJO NAMO EKSPLIKACIJA		
NR.	PATALPOS PAVADINIMAS	PLOTAS m²
101	GARAŽAS	26.98
102	HOLAS	8.57
103	WC	4.50
104	SANDELIOKAS	6.66
105	SVETAINĖ VALGOMASIS VIRTUVĖ	49.87
106	PIRŠTIS	4.51
107	PIRTIS	5.10
108	KORIDORIUS	8.30
109	KAMBARYS	12.70
110	WC	4.71
111	KAMBARYS	13.26
112	WC	9.27
113	MIEGAMASIS	11.62
114	DRABUŽINĖ	5.44
BENDRAS PLOTAS		171.49
GYVENAMOJO NAMO EKSPLIKACIJA		
NR.	PATALPOS PAVADINIMAS	PLOTAS m²
201	GARAŽAS	26.98
202	HOLAS	8.57
203	WC	4.50
204	SANDELIOKAS	6.66
205	SVETAINĖ VALGOMASIS VIRTUVĖ	49.87
206	PIRŠTIS	4.51
207	PIRTIS	5.10
208	KORIDORIUS	8.30
209	KAMBARYS	12.70
210	WC	4.71
211	KAMBARYS	13.26
212	WC	9.27
213	MIEGAMASIS	11.62
214	DRABUŽINĖ	5.44
BENDRAS PLOTAS		171.49
UŽSTATYMO PLOTAS		289,5

0	2024	Statybos leidimui ir statybai		
Laida	Išleidimo data	Laidos statusas ir išleidimo priežastis (jei taikoma)		
Kval. dok.Nr.	Sigitos Margaritos Štaudės individuali veikla Pažyma Nr.644979			Statinio projekto pavadinimas: Gyvenamos paskirties (dviejų butų) pastato, Vilniaus r. sav., Bezdonių sen., Miškonių k., Nemencinės pl. 232E, statybos projektas
A2063	PV	S.M.Štaudė	2024	Dokumento pavadinimas: PIRMO AUKŠTO PLANAS M1:100
A2256	PDV	A. Rimšelis	2024	
	Architektė	K. Baltrušaitienė	2024	Stadija PP
LT	Statytojas / užsakovas: G.Š. ir N.Š.			Dokumento žymuo: TP 005/2024-TP-SA.B- 01
				Lapas 1
				Lapų 1

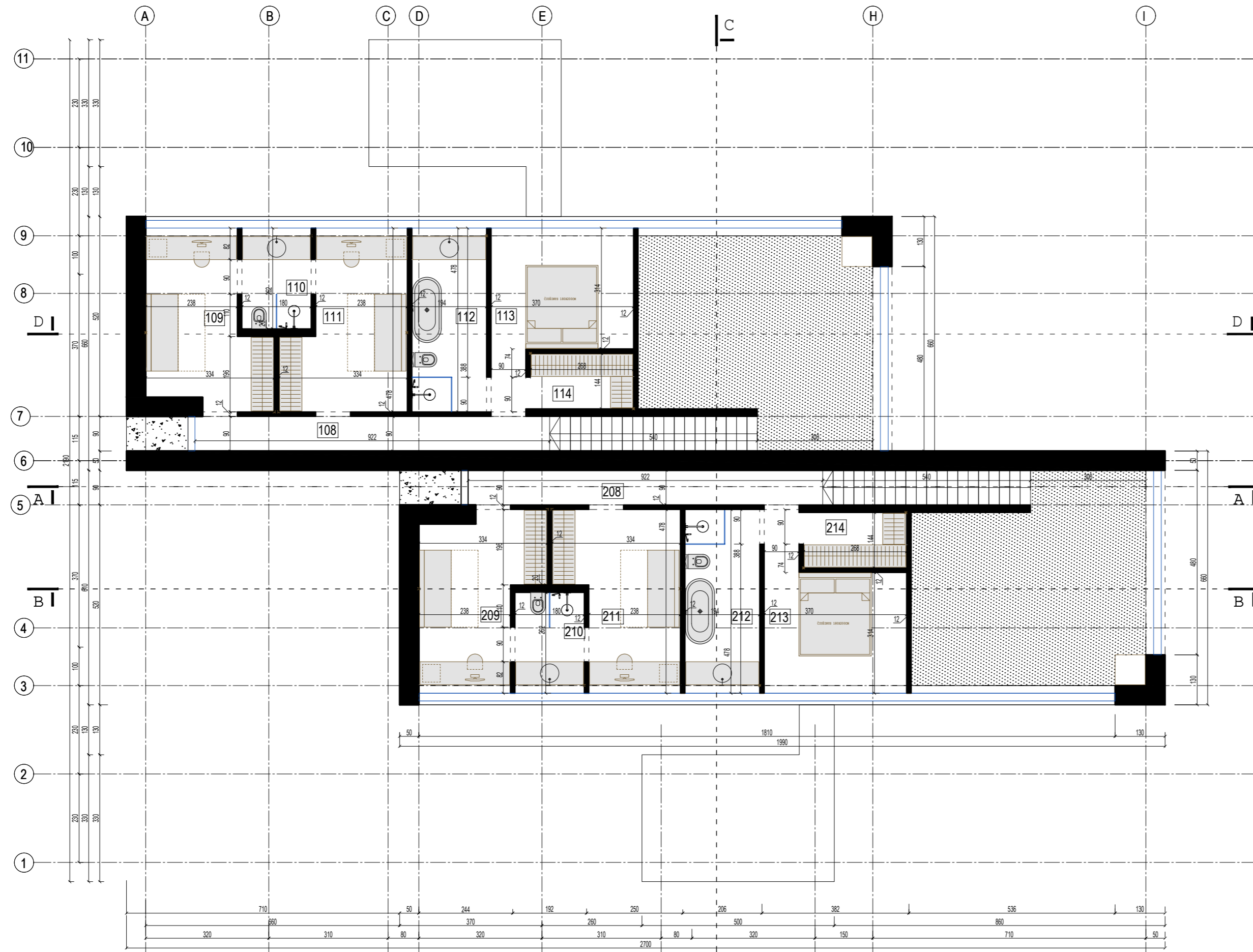

GYVENAMOJO NAMO EKSPLIKACIJA		
NR.	PATALPOS PAVADINIMAS	PLOTAS m²
101	GARAŽAS	26.98
102	HOLAS	8.57
103	WC	4.50
104	SANDELIUKAS	6.66
105	SVETAINĖ VALGOMASIS VIRTUVĖ	49.87
106	PIEPIRTIS	4.51
107	PIRTIS	5.10
108	KORIDORIUS	8.30
109	KAMBARYS	12.70
110	WC	4.71
111	KAMBARYS	13.26
112	WC	9.27
113	MIEGAMASIS	11.62
114	DRABUŽINĖ	5.44
BENDRAS PLOTAS		171.49
GYVENAMOJO NAMO EKSPLIKACIJA		
NR.	PATALPOS PAVADINIMAS	PLOTAS m²
201	GARAŽAS	26.98
202	HOLAS	8.57
203	WC	4.50
204	SANDELIUKAS	6.66
205	SVETAINĖ VALGOMASIS VIRTUVĖ	49.87
206	PIEPIRTIS	4.51
207	PIRTIS	5.10
208	KORIDORIUS	8.30
209	KAMBARYS	12.70
210	WC	4.71
211	KAMBARYS	13.26
212	WC	9.27
213	MIEGAMASIS	11.62
214	DRABUŽINĖ	5.44
BENDRAS PLOTAS		171.49
UŽSTATYMO PLOTAS		289,5

0	2024	Statybos leidimui ir statybai		
Laida	Išleidimo data	Laidos statusas ir išleidimo priežastis (jei taikoma)		
Kval. dok.Nr.	Sigitos Margaritos Štaudės individuali veikla Pažyma Nr.644979			Statinio projekto pavadinimas: Gyvenamos paskirties (dviejų butų) pastato, Vilniaus r. sav., Bezdonių sen., Miškonių k., Nemencinės pl. 232E, statybos projektas
A2063	PV	S.M.Štaudė	2024	Dokumento pavadinimas: ANTRO AUKŠTO PLANAS M1:100
A2256	PDV	A. Rimšelis	2024	
	Architektė	K. Baltrušaitienė	2024	Stadija PP
LT	Statytojas / užsakovas: G.Š. ir N.Š.			Dokumento žymuo: TP 005/2024-TP-SA.B- 02
				Lapas 1
				Lapų 1

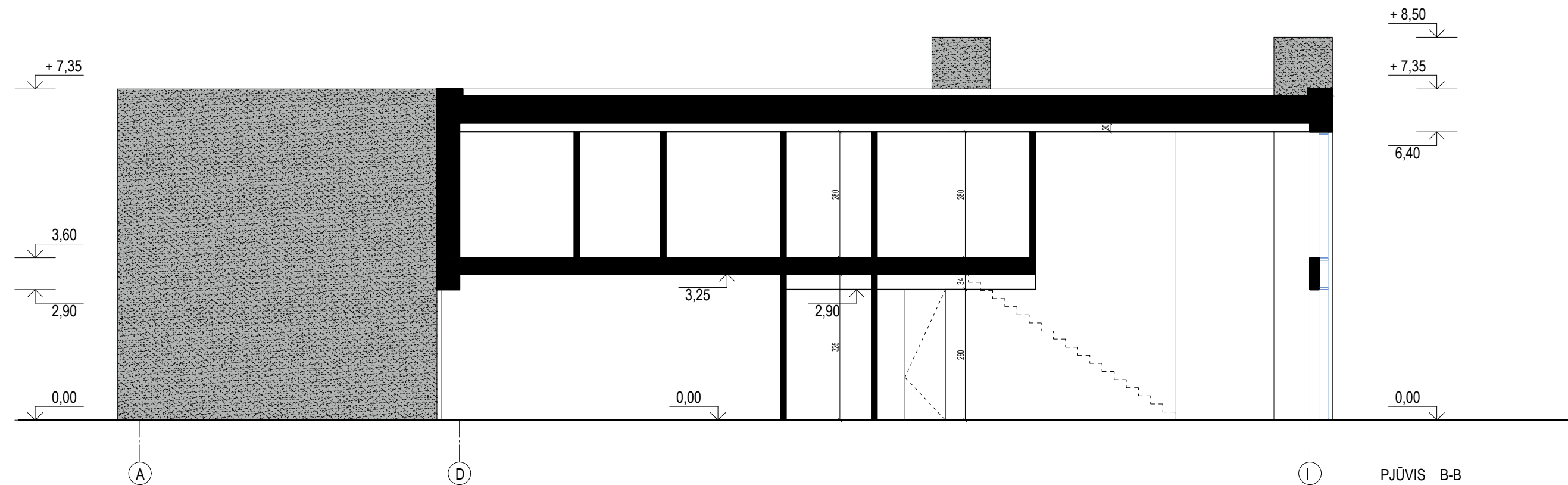
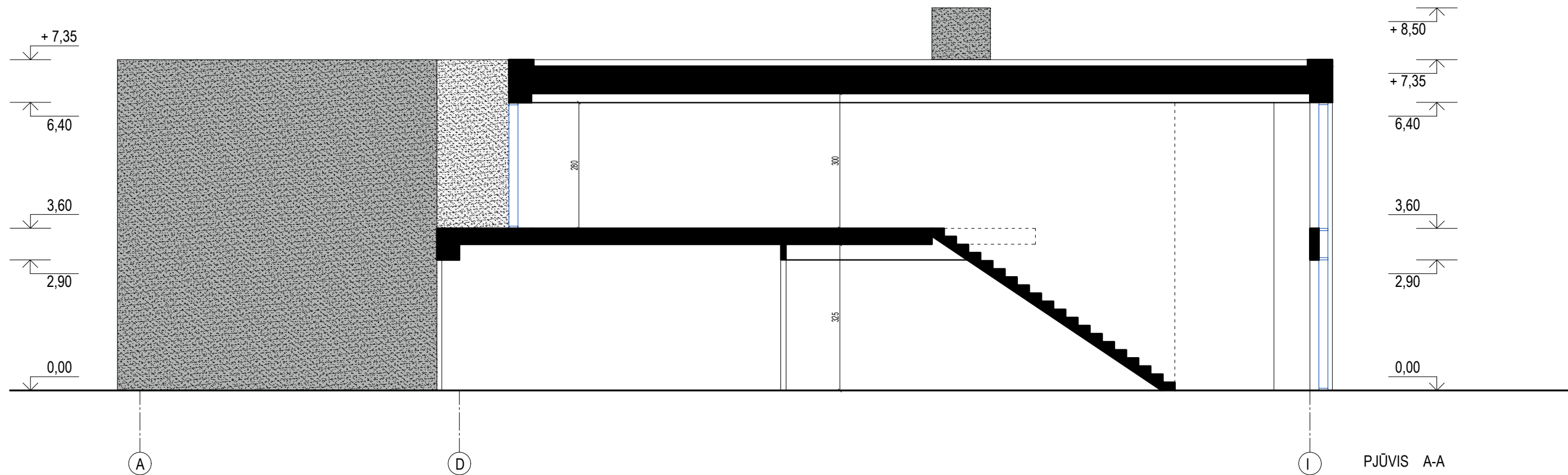

0	2024	Statybos leidimui ir statybai		
Laida	Išleidimo data	Laidos statusas ir išleidimo priežastis (jei taikoma)		
Kval. dok.Nr.	Sigitos Margaritos Štaudės individuali veikla Pažyma Nr.644979			Statinio projekto pavadinimas: Gyvenamos paskirties (dvių butų) pastato, Vilniaus r. sav., Bezdonių sen., Miškonių k., Nemenčinės pl. 232E, statybos projektas
A2063	PV	S.M.Štaudė	2024	Dokumento pavadinimas: PJŪVIAI A-A IR B-B M1:100
A2256	PDV	A. Rimšelis	2024	
	Architektė	K. Baltrušaitienė	2024	Stadija PP
LT	Statytojas / užsakovas: G.Š. ir N.Š.			Dokumento žymuo: TP 005/2024-TP-SA.B- 03
				Lapas 1
				Lapų 1

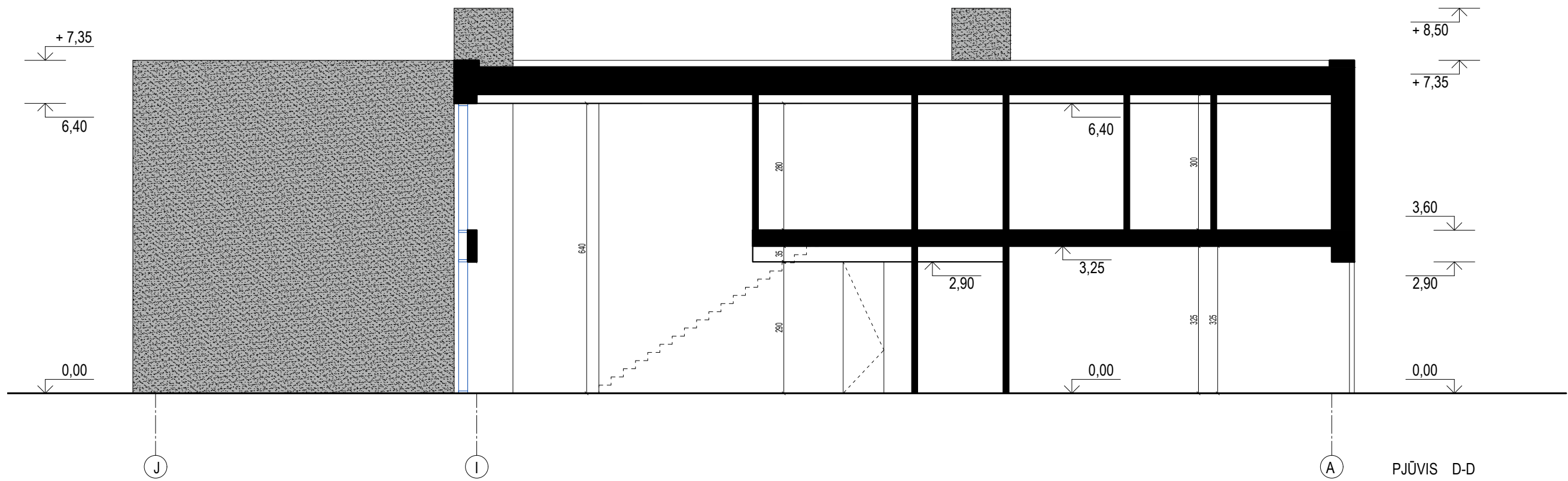

PJŪVIS C-C						
0	2024	Statybos leidimui ir statybai				
Laida	Išleidimo data	Laidos statusas ir išleidimo priežastis (jei taikoma)				
Kval. dok.Nr.	Sigitos Margaritos Štaudės individuali veikla Pažyma Nr.644979				Statinio projekto pavadinimas: Gyvenamos paskirties (dviejų butų) pastato, Vilniaus r. sav., Bezdonių sen., Miškonių k., Nemenčinės pl. 232E, statybos projektas	
A2063	PV	S.M.Štaudė		2024	Dokumento pavadinimas: PJŪVIAI C-C IR D-D M1:100	Stadija
A2256	PDV	A. Rimšelis		2024		PP
	Architektė	K. Baltrušaitienė		2024		
LT	Statytojas / užsakovas: G.Š. ir N.Š.				Dokumento žymuo: TP 005/2024-TP-SA.B- 04	
					Lapas	Lapų
					1	1

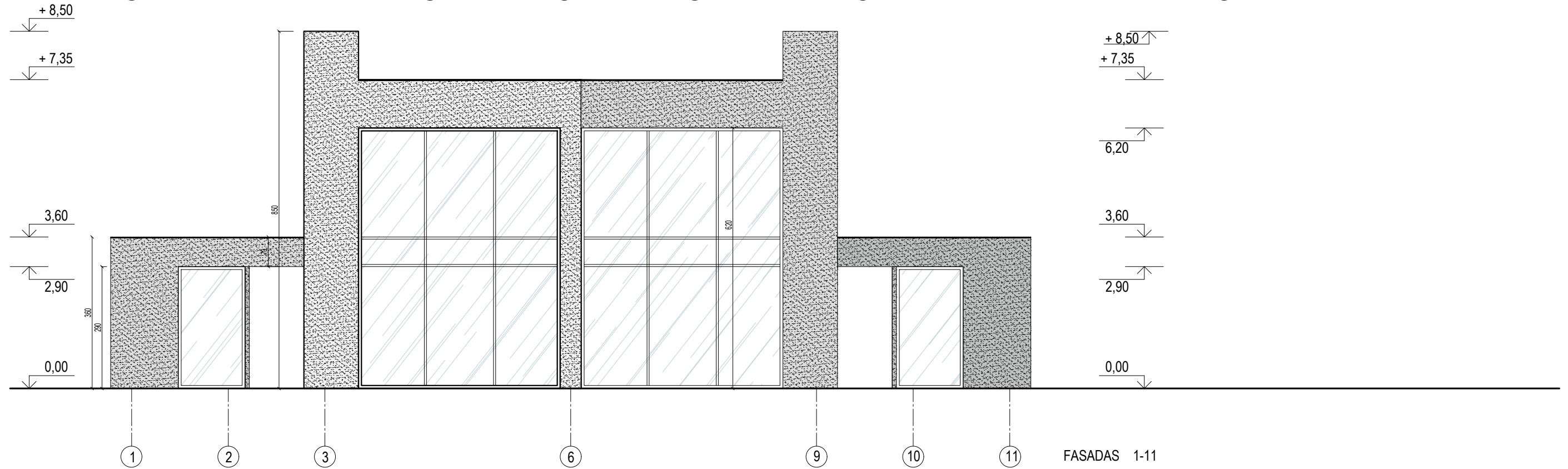
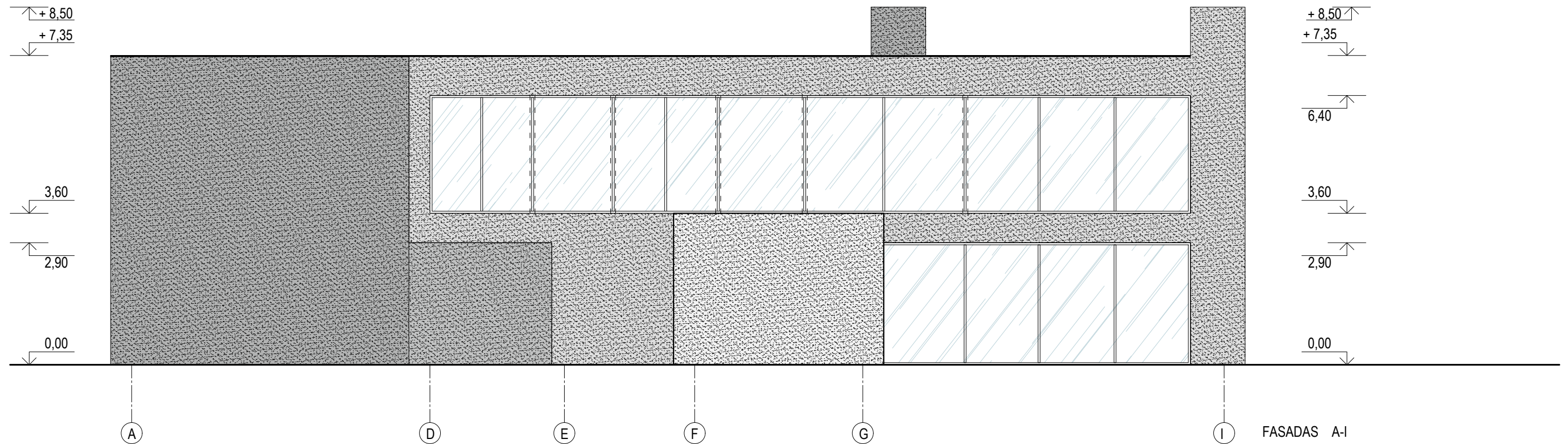

SUTARTINIAI ŽYMĖJIMAI:

- STRUKTŪRINIS TINKAS PILKOS SPALVOS
- STRUKTŪRINIS TINKAS PILKOS SPALVOS
- PARAPETO APSKARDINIMAS
- ALIUMINIO - STKLO KONSUKCIJOS

0	2024	Statybos leidimui ir statybai		
Laida	Išleidimo data	Laidos statusas ir išleidimo priežastis (jei taikoma)		
Kval. dok.Nr.	Sigitos Margaritos Štaudės individuali veikla Pažyma Nr.644979			Statinio projekto pavadinimas: Gyvenamos paskirties (dviejų butų) pastato, Vilniaus r. sav., Bezdonių sen., Miškonių k., Nemenčinės pl. 232E, statybos projektas
A2063	PV	S.M.Štaudė	2024	Dokumento pavadinimas: FASADAI A-I IR 1-11 M1:100
A2256	PDV	A. Rimšelis	2024	
	Architektė	K. Baltrušaitienė	2024	
LT	Statytojas / užsakovas: G.Š. ir N.Š.			Dokumento žymuo: TP 005/2024-TP-SA.B-05
		Lapas	Lapų	
		1	1	

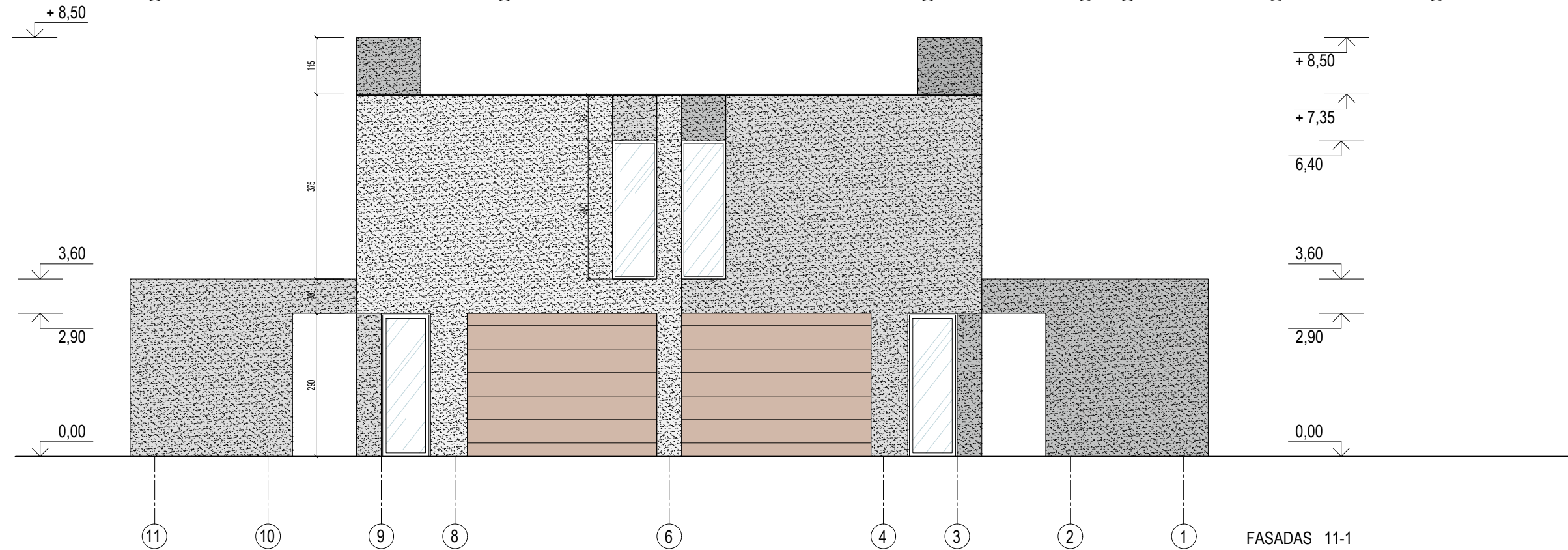
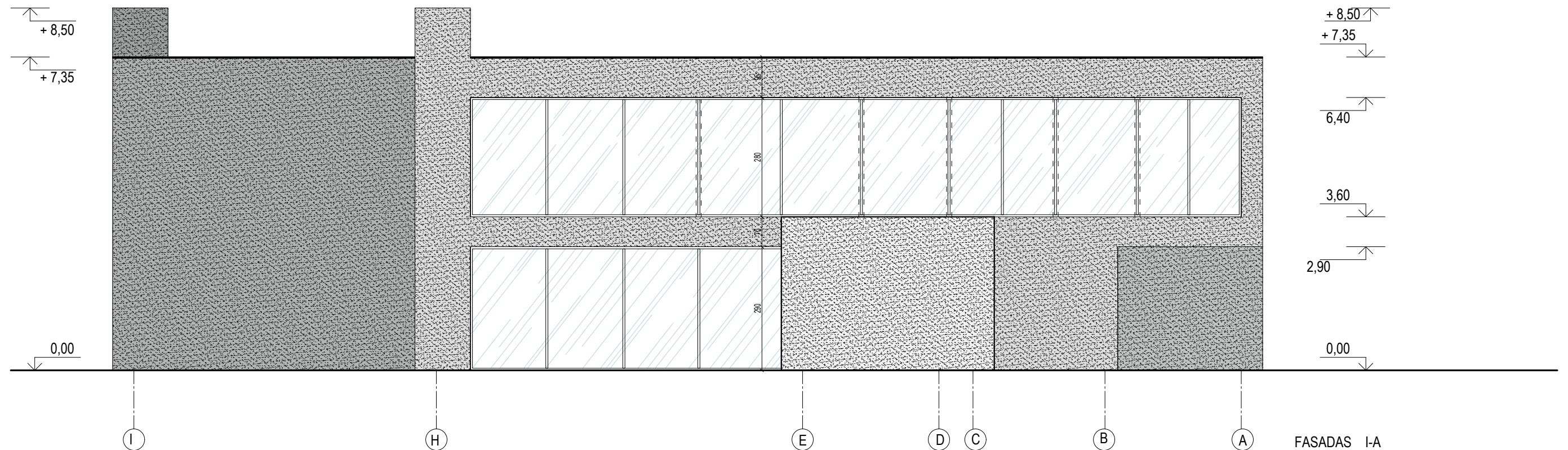

SUTARTINIAI ŽYMĖJIMAI:

- STRUKTŪRINIS TINKAS PILKOS SPALVOS
- STRUKTŪRINIS TINKAS PILKOS SPALVOS
- PARAPETO APSKARDINIMAS
- ALIUMINIO - STKLO KONSTRUKCIJOS
- GARAŽO VARTAI

0	2024	Statybos leidimui ir statybai		
Laida	Išleidimo data	Laidos statusas ir išleidimo priežastis (jei taikoma)		
Kval. dok.Nr.	Sigitos Margaritos Štaudės individuali veikla Pažyma Nr.644979			Statinio projekto pavadinimas: Gyvenamos paskirties (dvių butų) pastato, Vilniaus r. sav., Bezdonių sen., Miškonių k., Nemenčinės pl. 232E, statybos projektas
A2063	PV	S.M.Štaudė	2024	Dokumento pavadinimas: FASADAI I-A IR 11-1 M1:100
A2256	PDV	A. Rimšelis	2024	
	Architektė	K. Baltrušaitienė	2024	
LT	Statytojas / užsakovas: G.Š. ir N.Š.			Dokumento žymuo: TP 005/2024-TP-SA.B- 06
		Lapas	Lapų	
		1	1	