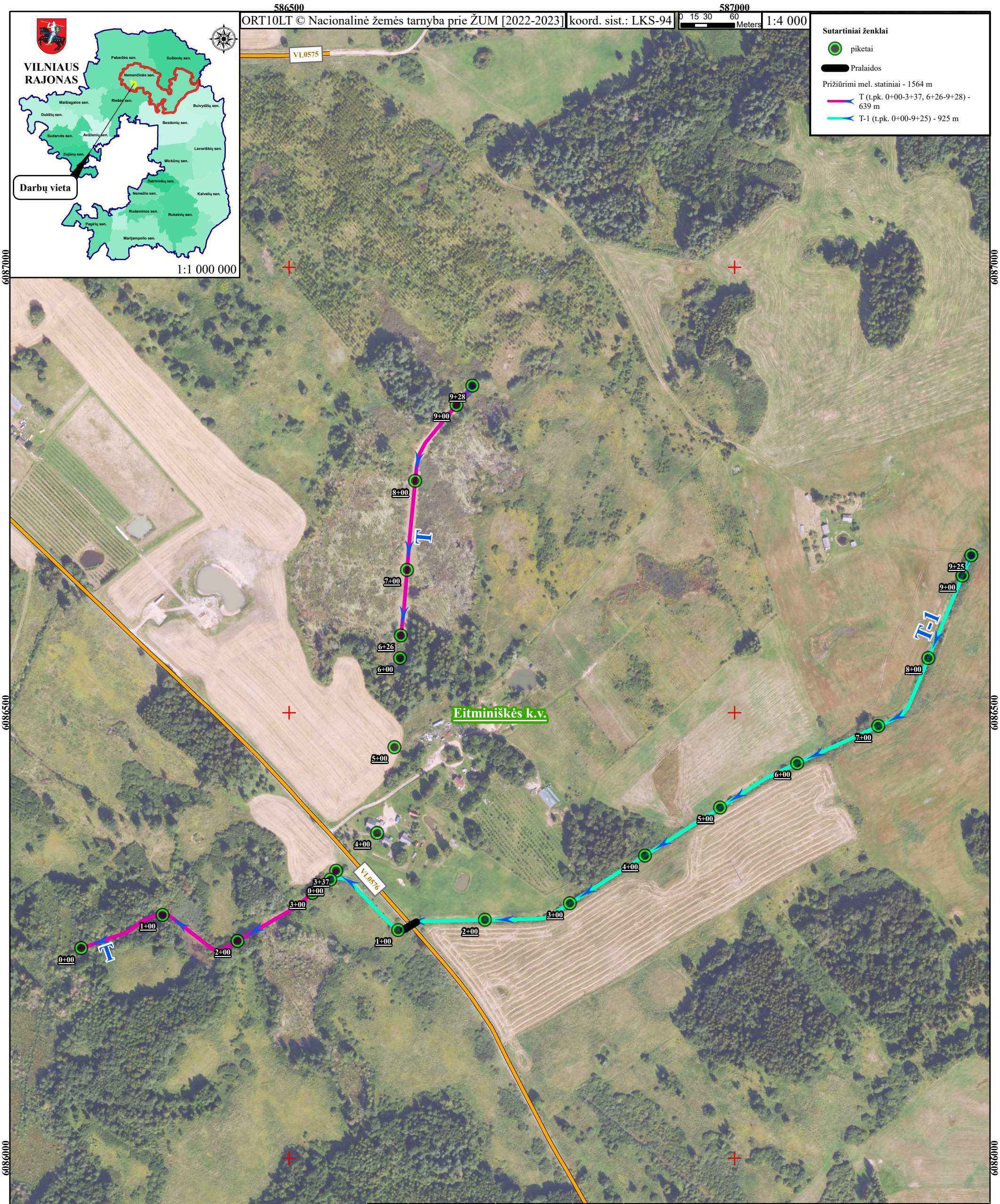

VILNIAUS RAJONO SAVIVALDYBĖS ADMINISTRACIJA					**Objekto vieta:** Vilniaus r., Nemenčinės sen., Garnapališkių k. (Eitminiškių k.v. mel. proj. Nr. 5 1976 m. ir Nr. 6 1979 m.)		
					Projekto pavadinimas: Vilniaus r., Eitminiškių k.v. melioracijos griovių priežiūros darbai		
Atestato Nr.	Pareig.	V. Pavardė	Parašas	Data	**Melioracijos statinių pavadinimai:** T (t.pk. 0+00-3+37, 6+26-9+28) - 639 m ir T-1 (t.pk. 0+00-9+25) - 925 m Iš viso - 1564 m		Laida
S-550-PmAMT	Žemės ūkio sk. vedėjas	R. Narunec		2025-01-13			
mg. dipl. Nr. 001583	Žemės ūkio sk. vyr. spec.	P. Kranauskas		2025-01-13			0
Etapas	Atsakingas: Žemės ūkio skyrius				M 1:5000	Lapas	Lapų
PRIEŽ.						1	1