042	PP	SP-02

SKLYPO SUTVARKYMO (SKLYPO PLANO)

Statinio projekto pavadinimas	Visuomeninių pastatų grupės - gydymo paskirties pastato (unikalus nr. 4194-0323-6014) rekonstravimo ir paskirties keitimo į visuomeninių pastatų grupės - kultūros paskirties pastatą, pagalbinių pastatų grupės - pagalbinio ūkio paskirties pastato (unikalus nr. 4194-0323-6103) rekonstravimo, pagalbinių pastatų grupės - pagalbinio ūkio paskirties pastato statybos, transporto pastatų grupės - garažo pastato (unikalus nr. 4194-0323-6047) ir visuomeninių pastatų grupės - gydymo paskirties pastato (unikalus nr. 4194-0323-6090) griovimo, Vilniaus r. sav. Paberžės sen., Vyžulionių vs. 7, projektas			
Statytojas (Užsakovas)	Danhaus LT, UAB. Įmonės kodas 303107551 Turniškių g. 6, Vilnius			
	Direktorius	Darius	Nedzinskas	
	Pareigos	Vardas	Pavardė	Parašas
Projektuotojas	Senojo miesto architektai, UAB. Įmonės kodas 125621419 Pamėnkalnio g. 32-5, LT-01114 Vilnius			
	Direktorė	Diana	Sabaliauskienė	
	Pareigos	Vardas	Pavardė	Parašas
Projektuotojo subrangovas	Neue architektūra, MB. Įmonės kodas 305621213 T. Ševčenkos g. 16K, LT-03111 Vilnius			
	Direktorius	Gediminas	Aismontas	
	Pareigos	Vardas	Pavardė	Parašas
Statinio projekto numeris	042			
Statinio projekto etapas	Projektiniai pasiūlymai			
Statinio (statinių) pavadinimas (žymėjimas sklypo plane)	Muziejus (01)	Dirbtuvės (02)	Garažas (03)	
Statinio (statinių) kategorija	Esama: neypatingasis Būsima: ypatingasis	Neypatingasis	Neypatingasis	
Statinio (statinių) paskirtis	Esama: 8.3. Gydymo Būsima: 8.1. Kultūros	9.1. Pagalbinio ūkio	9.1. Pagalbinio ūkio	
Statinio projekto dalis	Sklypo sutvarkymo (sklypo plano)			
Bylos (segtuvo) žymuo	SP-02			
Bylos (segtuvo) laidos žymuo	0			
Bylos (segtuvo) išleidimo data	2025-03-24			
Dokumentą rengusių vadovų ir specialistų pareigos, kvalifikaciją patvirtinančio dokumentus numeris, vardas ir pavardė	PV	A 1107 NKVA 0351	Diana	Sabaliauskienė
	PDV	A 1107 NKVA 0351	Diana	Sabaliauskienė
	Architektas		Gediminas	Aismontas
	Architektas		Domantas	Baltrūnas
	Architektė		Eglė	Gelažauskaitė
	Architektė		Justina	Jauniškytė
	Pareigos	Kval. patv. dok. nr.	Vardas	Pavardė

STATINIO PROJEKTO DALIES BYLŲ (SEGTUVŲ) SUDĖTIES ŽINIARAŠTIS

Eil.nr.	Bylos (segtuvo) žymuo	Laida	Bylos (segtuvo) pavadinimas	Pastabos
1.	SP-02	0	Sklypo sutvarkymo (sklypo plano)	

BYLOS (SEGTUVO) DOKUMENTŲ SUDĖTIES ŽINIARAŠTIS

Dokumento žymuo	Lapų sk.	Laida	Dokumento pavadinimas	Pastabos	Lapo Nr.
042-00-PP-SP.BSŽ-001	1	0	Bylos (segtuvo) sudėties žiniaraštis		2
042-00-PP-SP.B-101	1	0	Situacijos planas M 1:2000		3
042-00-PP-SP.B-102	1	0	Sklypo planas M 1:1000		4
042-00-PP-SP.B-103	1	0	Sklypo vertikalus planas M 1:1000		5
042-00-PP-SP.B-104	1	0	Sklypo sutvarkymo planas M 1:1000		6
042-00-PP-SP.B-105	1	0	Suvestinis sklypo inžinerinių tinklų planas M 1:1000		7

KVAL. PATV. DOK.NR.	SMA	SENOJO MIESTO ARCHITEKTAI, UAB PAMĖNKALNIO G. 32-5 VILNIUS, LT-01114 WWW.SMARTAS.LT		STATINIO PROJEKTO PAVADINIMAS VISUOMENINIŲ PASTATŲ GRUPĖS - GYDYMO PASKIRTIES PASTATO (UNIKALUS NR. 4194-0323-6014) REKONSTRAVIMO IR PASKIRTIES KEITIMO Į VISUOMENINIŲ PASTATŲ GRUPĖS - KULTŪROS PASKIRTIES PASTATĄ, PAGALBINIŲ PASTATŲ GRUPĖS - PAGALBINIO ŪKIO PASKIRTIES PASTATO (UNIKALUS NR. 4194-0323-6103) REKONSTRAVIMO, PAGALBINIŲ PASTATŲ GRUPĖS - PAGALBINIO ŪKIO PASKIRTIES PASTATO STATYBOS, TRANSPORTO PASTATŲ GRUPĖS - GARAŽŲ PASKIRTIES PASTATO (UNIKALUS NR. 4194-0323-6047) IR VISUOMENINIŲ PASTATŲ GRUPĖS - GYDYMO PASKIRTIES PASTATO (UNIKALUS NR. 4194-0323-6090) GRIOVIMO, VILNIAUS R. SAV., PABERŽĖS SEN., VYŽULIONIŲ VS. 7, PROJEKTAS
A 1107 NKVA0351	PV, PDV	Diana Sabaliauskienė		
KVAL. PATV. DOK.NR.	neue	NEUE ARCHITEKTŪRA, MB T. ŠEVČENKOS G. 16K-101 VILNIUS, LT-03111 WWW.NEUE.LT		
	Arch.	Gediminas Aismontas		STATINIO NUMERIS IR PAVADINIMAS 00 – SKLYPO PLANAS
	Arch.	Domantas Baltrūnas		
	Arch.	Eglė Gelažauskaitė		
	Arch.	Justina Jauniškytė		DOKUMENTO PAVADINIMAS BYLOS (SEGTUVO) DOKUMENTŲ SUDĖTIES ŽINIARAŠTIS LAIDA: 0
LT	STATYTOJAS IR (ARBA) UŽSAKOVAS UAB „DANHAUS LT“			DOKUMENTO ŽYMUO 042-00-PP-SP.BSŽ-001 LAPAS: 1 LAPŲ: 1

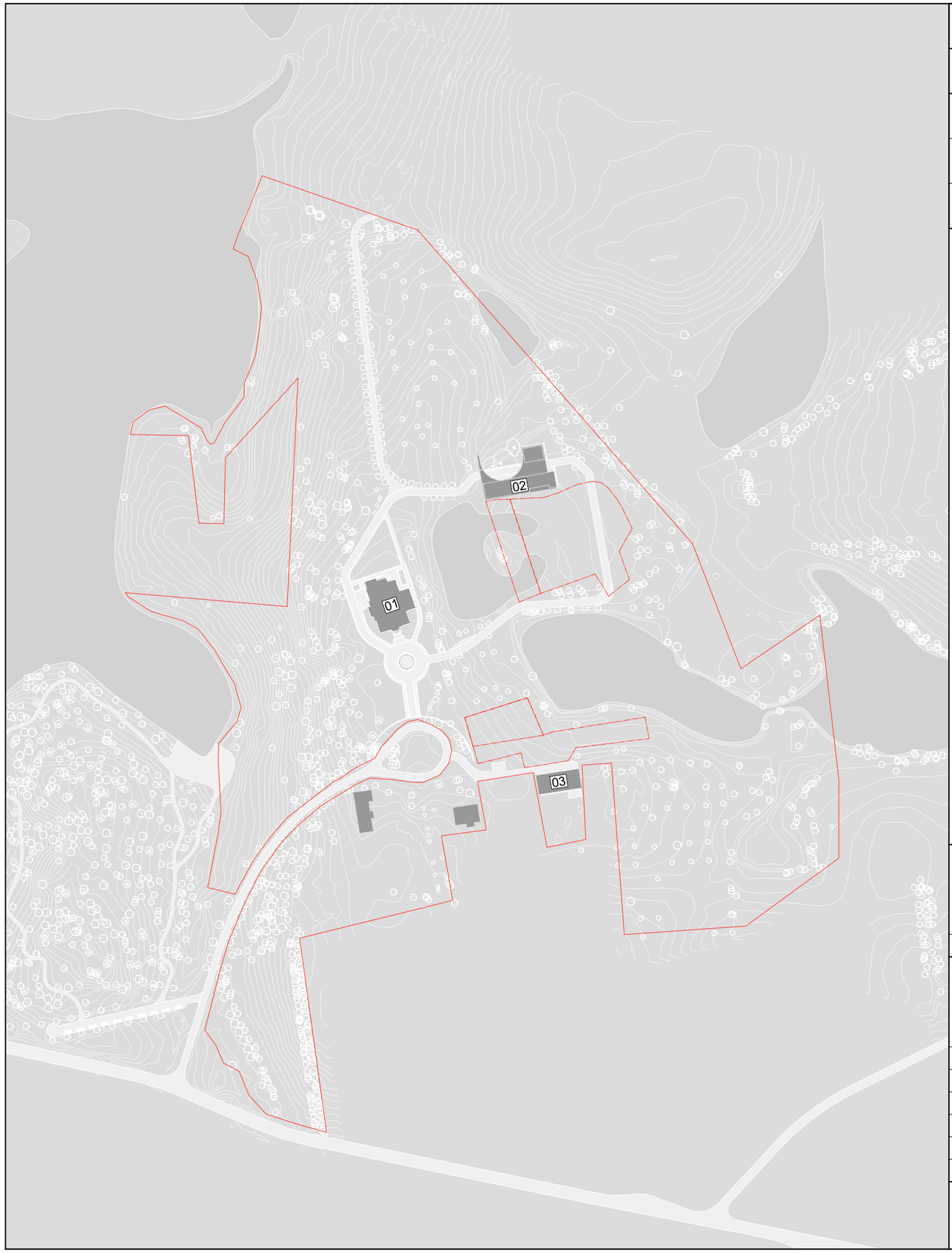

PROJEKTUOJAMŲ STATINIŲ SĄRAŠAS

Žym. plane	Statinys	Kategorija	Statybos rūšis	Paskirtis
01	Muziejus	Ypatingas	7.2. statinio rekonstravimas	8.1. Kultūros
02	Dirbtuvės	Neypatingas	7.1. naujo statinio statyba	9.1. Pagalbinio ūkio
03	Garažas	Neypatingas	7.2. statinio rekonstravimas	9.1. Pagalbinio ūkio

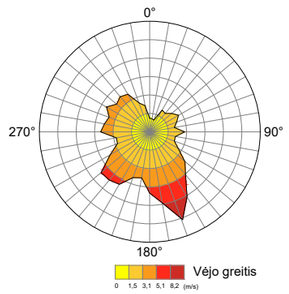

* Informacija paruošta pagal *www.vilnius.lt* informaciją.

Š

KVAL. PATV. DOK.NR	SMA	SENOJO MIESTO ARCHITEKTAI, UAB PAMĖNKALNIO G. 32-5 VILNIUS, LT-01114 WWW.SMARTAS.LT	
A 1107 NKVA 0351	PV, PDV	Diana Sabaliauskienė	
KVAL. PATV. DOK.NR	neue	NEUE ARCHITEKTŪRA, MB T. ŠEVČENKOS G. 16K VILNIUS, LT-03111 WWW.NEUE.LT	
	Arch.	Gediminas Aismontas	
	Arch.	Domantas Baltrūnas	
	Arch.	Eglė Gelažauskaitė	
	Arch.	Justina Jauniškytė	
LT	STATYTOJAS IR (ARBA) UŽSAKOVAS UAB "DANHAUS LT"		

STATINIO PROJEKTO PAVADINIMAS

VISUOMENINIŲ PASTATŲ GRUPĖS - GYDYMO PASKIRTIES PASTATO (UNIKALUS NR. 4194-0323-6014) REKONSTRAVIMO IR PASKIRTIES KEITIMO Į VISUOMENINIŲ PASTATŲ GRUPĖS - KULTŪROS PASKIRTIES PASTATĄ, PAGALBINIŲ PASTATŲ GRUPĖS - PAGALBINIO ŪKIO PASKIRTIES PASTATO (UNIKALUS NR. 4194-0323-6103) REKONSTRAVIMO, PAGALBINIŲ PASTATŲ GRUPĖS - PAGALBINIO ŪKIO PASKIRTIES PASTATO STATYBOS, TRANSPORTO PASTATŲ GRUPĖS - GARAŽŲ PASKIRTIES PASTATO (UNIKALUS NR. 4194-0323-6047) IR VISUOMENINIŲ PASTATŲ GRUPĖS - GYDYMO PASKIRTIES PASTATO (UNIKALUS NR. 4194-0323-6090) GRIOVIMO, VILNIAUS R. SAV., PABERŽĖS SEN., VYŽULIONIŲ VS. 7, PROJEKTAS

STATINIO NUMERIS IR PAVADINIMAS

00 - SKLYPO PLANAS

DOKUMENTO PAVADINIMAS

SITUACIJOS PLANAS M 1:2500

LAIDA: 0

DOKUMENTO ŽYMUO

042-00-PP-SP.B-101

LAPAS	LAPŲ
1	1

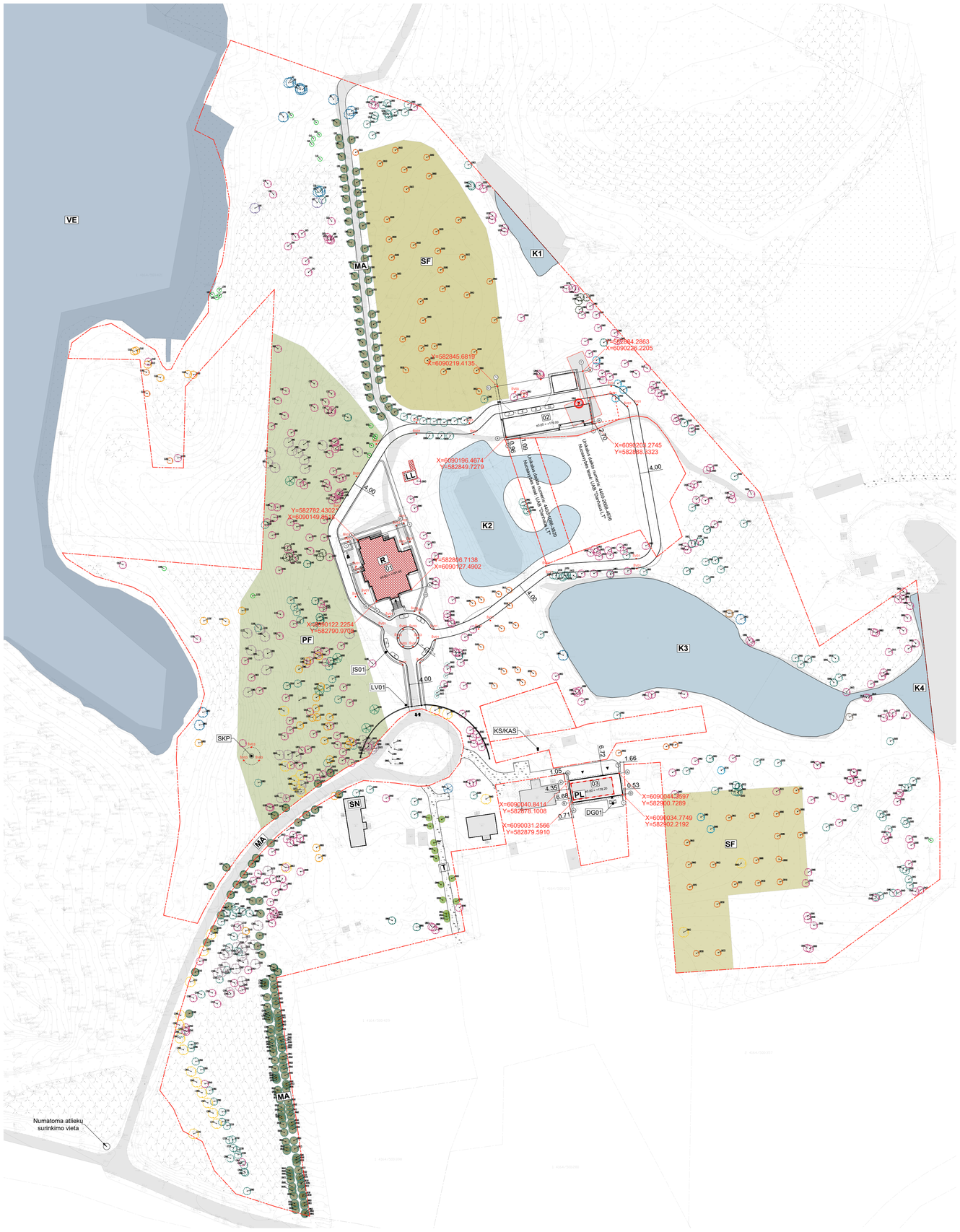

BENDRIEJI STATINIŲ RODIKLIAI

PASTATAI			
MUZIEJUS (žymėjimas sklypo plane - 01)			
1. Pastato paskirties rodikliai (gamybos, kitos planuojamos ūkinės veiklos, paslaugų apimtis, butų, vietų, lovų, bendras ir aptarnaujamų žmonių skaičius, kiti rodikliai)		8.1. Kultūros	
2. Pastato, kaip civilinių teisių objektų, rūšis		0.00	
2.1. Pagrindinis daiktas	Vnt.	1	
2.2. Priklausinys	Vnt.	0	
3. Pastato bendrasis plotas*	m^2	1240.00	
4. Pastato naudingasis plotas*	m^2	1240.00	
5. Pastato tūris*	m^3	6890.00	
6. Aukštų skaičius*	vnt.	4	
7. Pastato aukštis*	m	23.20	
8. Formuojamų atskirų kadastro objektų kiekis (pastatų ir patalpų)	Vnt.	1	
9. Energinio naudingumo klasė	Klasė	B	
10. Pastato (patalpų) akustinio komforto sąlygų klasė	Klasė	C	
11. Statinio atsparumo ugniai laipsnis	Laipsnis	I	
12. Žmonių skaičius patalpoje	Vnt.	Iki 50	
DIRBTUVĖS (žymėjimas sklypo plane - 02)			
1. Pastato paskirties rodikliai (gamybos, kitos planuojamos ūkinės veiklos, paslaugų apimtis, butų, vietų, lovų, bendras ir aptarnaujamų žmonių skaičius, kiti rodikliai)		9.1. Pagalbinio ūkio	
2. Pastato, kaip civilinių teisių objektų, rūšis		0.00	
2.1. Pagrindinis daiktas	Vnt.	0	
2.2. Priklausinys	Vnt.	1	
3. Pastato bendrasis plotas*	m^2	480.00	
4. Pastato naudingasis plotas*	m^2	480.00	
5. Pastato tūris*	m^3	3600.00	
6. Aukštų skaičius*	vnt.	2	
7. Pastato aukštis*	m	11.60	
8. Formuojamų atskirų kadastro objektų kiekis (pastatų ir patalpų)	Vnt.	1	
9. Energinio naudingumo klasė	Klasė	A	
10. Pastato (patalpų) akustinio komforto sąlygų klasė	Klasė	C	
11. Statinio atsparumo ugniai laipsnis	Laipsnis	III	
12. Žmonių skaičius patalpoje	Vnt.	Iki 50	
GARAŽAS (žymėjimas sklypo plane - 03)			
1. Pastato paskirties rodikliai (gamybos, kitos planuojamos ūkinės veiklos, paslaugų apimtis, butų, vietų, lovų, bendras ir aptarnaujamų žmonių skaičius, kiti rodikliai)		9.1. Pagalbinio ūkio	
2. Pastato, kaip civilinių teisių objektų, rūšis		0.00	
2.1. Pagrindinis daiktas	Vnt.	0	
2.2. Priklausinys	Vnt.	1	
3. Pastato bendrasis plotas*	m^2	250.00	
4. Pastato naudingasis plotas*	m^2	250.00	
5. Pastato tūris*	m^3	970.00	
6. Aukštų skaičius*	vnt.	2	
7. Pastato aukštis*	m	7.20	
8. Formuojamų atskirų kadastro objektų kiekis (pastatų ir patalpų)	Vnt.	1	
9. Energinio naudingumo klasė	Klasė	B	
10. Pastato (patalpų) akustinio komforto sąlygų klasė	Klasė	C	
11. Statinio atsparumo ugniai laipsnis	Laipsnis	III	
12. Žmonių skaičius patalpoje	Vnt.	Iki 50	
INŽINERINIAI TINKLAI			
VANDENTIEKIO TINKLAS V1			
1. Inžinerinio tinklo ilgis	m	172.50	
2. Vamzdžio skersmuo	mm	63.00	
VANDENTIEKIO TINKLAS V1			
1. Inžinerinio tinklo ilgis	m	21.00	
2. Vamzdžio skersmuo	mm	32.00	
BUITINIŲ NUOTEKŲ ŠALINIMO TINKLAS F1			
1. Inžinerinio tinklo ilgis	m	207.50	
2. Vamzdžio skersmuo	mm	160.00	
BUITINIŲ NUOTEKŲ ŠALINIMO TINKLAS F1			
1. Inžinerinio tinklo ilgis	m	47.00	
2. Vamzdžio skersmuo	mm	110.00	
LIETAUS NUOTEKŲ ŠALINIMO TINKLAS L1			
1. Inžinerinio tinklo ilgis	m	42.00	
2. Vamzdžio skersmuo	mm	160.00	
LIETAUS NUOTEKŲ ŠALINIMO TINKLAS L1			
1. Inžinerinio tinklo ilgis	m	7.00	
2. Vamzdžio skersmuo	mm	110.00	
LIETAUS NUOTEKŲ ŠALINIMO TINKLAS L1			
1. Inžinerinio tinklo ilgis	m	69.00	
2. Vamzdžio skersmuo	mm	110.00	
BUITINIŲ NUOTEKŲ VALYMO ĮRENGINYS IR NUOTEKŲ KAUPIMO REZERVUARAS			
1. Našumas	m^3/d	1.50	
BUITINIŲ NUOTEKŲ VALYMO ĮRENGINYS IR NUOTEKŲ KAUPIMO REZERVUARAS			
1. Našumas	m^3/d	0.60	
KITI STATINIAI			
KELIAS			
1. Plotas	m^2	1970.00	
KELIAS			
1. Plotas	m^2	520.00	
KELIAS			
1. Plotas	m^2	350.00	
TVORA			
1. Ilgis	m	34.00	
2. Aukštis	m	1.95	
TVORA			
1. Ilgis	m	41.00	
2. Aukštis	m	1.95	
ĮVAŽIAVIMO VARTAI SU VARTELIAIS			
1. Ilgis	m	8.00	
2. Aukštis	m	3.80	
SKULPTŪRA			
1. Aukštis	m	2.50	

* Žvaigždute pažymėti rodikliai apskaičiuojami vadovaujantis Nekilnojamojo turto kadastrinių matavimų ir kadastro duomenų surinkimo taisyklėmis, kurias tvirtina Lietuvos Respublikos Žemės ūkio ministras. Baigus statybą ir atlikus kadastrinius matavimus šie rodikliai gali turėti neesminių nukrypimų [5.39].

BENDRIEJI STATINIŲ RODIKLIAI

Pavadinimas	Mato vienetas	Kiekis	Pastabos
SKLYPAS			
1. Sklypo plotas	m^2	88700	
2. Sklypo užstatymo plotas	m^2	1646.00	Prieš rekonstrukciją - 1285.00 m^2. Duomenys pagrindžiantys skaičiavimus: 1. Gyvenamasis namas (un. nr. 4194-0323-6069) užstatytas plotas 178 m^2. Esamas pastatas. 2. Sanatorija (un. nr. 4194-0323-6014) užstatytas plotas 539 m^2. Pastatas rekonstruojamas nepakeičiant užstatyto ploto. 3. Kiemo rūsys (un. nr. 4194-0323-6125) užstatytas plotas 29 m^2. Esamas pastatas. 4. Ūkinis pastatas (un. nr. 4194-0323-6103) užstatytas plotas 240 m^2. Pastatas rekonstruojamas padidinant užstatytą plotą. 5. Dirbtuvių užstatytas plotas 660 m^2. Nauja statyba. Bendras visų pastatų užstatymo plotas - 1646.00 m^2
3. Sklypo užstatymo intensyvumas	%	2.00	Prieš rekonstrukciją - 1.45. Duomenys pagrindžiantys skaičiavimus: 1. Gyvenamasis namas (un. nr. 4194-0323-6069) antžeminės dalies bendras plotas 141.12 m^2. Esamas pastatas. 2. Sanatorija (un. nr. 4194-0323-6014) antžeminės dalies bendras plotas 890.00 m^2. Pastatas rekonstruojamas padidinant bendrą plotą. 3. Kiemo rūsys (un. nr. 4194-0323-6125) informacijos apie bendrą plotą nėra. Esamas pastatas. 4. Ūkinis pastatas (un. nr. 4194-0323-6103) antžeminės dalies bendras plotas 250.00 m^2. Pastatas rekonstruojamas padidinant bendrą plotą. 5. Dirbtuvių antžeminės dalies bendras plotas 480 m^2. Nauja statyba. Bendras visų pastatų antžeminės dalies bendras plotas 1761.12 m^2
4. Sklypo užstatymo tankis	%	1.90	Prieš rekonstrukciją - 1.66
5. Apželdintas sklypo plotas	%	90.00	

PROJEKTUOJAMŲ STATINIŲ SĄRAŠAS

Žym. plane	Statinys	Kategorija	Statybos rūšis	Paskirtis
01	Muziejus	Ypatingas	7.2. statinio rekonstravimas	8.1. Kultūros
02	Dirbtuvės	Neypatingas	7.1. naujo statinio statyba	9.1. Pagalbinio ūkio
03	Garažas	Neypatingas	7.2. statinio rekonstravimas	9.1. Pagalbinio ūkio

SUTARTINIAI ŽENKLAI

Žym. plane	Žymėjimo reikšmė
	Sklypo riba
	Sklypo kontūre esančių kitų sklypų riba
	Griaunamo pastato kontūras
	Pagrindinis įėjimas į pastatą
	Šalutinis įėjimas į pastatą
	Patekimas į sklypą
	Projektuojamo pastato kontūras
	Virš pjūvio esantis stogo kontūras
	Esami išsaugomi medžiai
	Kertami medžiai
LV01	Lauko vartai
IS01	Elektromobilių įkrovimo stotelė
DG01	Dyzelgeneratorius
SKP	Skulptūra
KS/KAS	Tranzitinės elektros kabelių apskaitos spinta
ŠV01	Stulpelinis šviestuvas
ŠV02	Stuleplinis šviestuvas
ŠV03	Įleistas šviestuvas

VYŽULIONIŲ DVARO SODYBOS FRAGMENTŲ U.K. 926 VERTINGOSIOS SAVYBĖS:

Žym. plane	Žymėjimo reikšmė
R	Rūmai, u.k. 38273
SN	Sodininko namas, u.k. 38274
PF	Parko fragmentai, u.k. 38276
PL	Pastato liekanos
LL	Ledainės liekanos
MA	Medžių alejos
T	Tujų gyvatvorės vieta
SF	Sodo fragmentai
VE	Vyžulėnų ežeras
K	Kūdra nr. 1, nr. 2, nr. 3, nr. 4

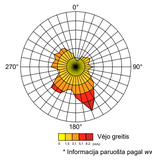

* Informacija paruošta pagal www.vilnius.lt informaciją.

KVAL. PATV. DOK.NR	SMA	SENOJO MIESTO ARCHITEKTAI, UAB PAMĖNKALNIO G. 32-5 VILNIUS, LT-01114 WWW.SMARTAS.LT	
A 1107 NKVA 0351	PV, PDV	Diana Sabaliauskienė	
KVAL. PATV. DOK.NR	neue	NEUE ARCHITEKTŪRA, MB T. ŠEVČENKOS G. 16K VILNIUS, LT-03111 WWW.NEUE.LT	
	Arch.	Gediminas Aismontas	
	Arch.	Domantas Baltrūnas	
	Arch.	Eglė Gelažauskaitė	
	Arch.	Justina Jauniškytė	

STATINIO PROJEKTO PAVADINIMAS

VISUOMENINIŲ PASTATŲ GRUPĖS - GYDYMO PASKIRTIES PASTATO (UNIKALUS NR. 4194-0323-6014) REKONSTRAVIMO IR PASKIRTIES KEITIMO Į VISUOMENINIŲ PASTATŲ GRUPĖS - KULTŪROS PASKIRTIES PASTATĄ, PAGALBINIŲ PASTATŲ GRUPĖS - PAGALBINIO ŪKIO PASKIRTIES PASTATO (UNIKALUS NR. 4194-0323-6103) REKONSTRAVIMO, PAGALBINIŲ PASTATŲ GRUPĖS - PAGALBINIO ŪKIO PASKIRTIES PASTATO STATYBOS, TRANSPORTO PASTATŲ GRUPĖS - GARAŽŲ PASKIRTIES PASTATO (UNIKALUS NR. 4194-0323-6047) IR VISUOMENINIŲ PASTATŲ GRUPĖS - GYDYMO PASKIRTIES PASTATO (UNIKALUS NR. 4194-0323-6090) GRIOVIMO, VILNIAUS R. SAV., PABERŽĖS SEN., VYŽULIONIŲ VS. 7, PROJEKTAS

STATINIO NUMERIS IR PAVADINIMAS

00 - SKLYPO PLANAS

DOKUMENTO PAVADINIMAS

SKLYPO PLANAS M 1:1000

LAIDA: 0

STATYTOJAS IR (ARBA) UŽSAKOVAS

UAB "DANHAUS LT"

DOKUMENTO ŽYMUO

042-00-PP-SP.B-102

LT	LAPAS	LAPŲ
	1	1

SUTARTINIAI ŽENKLAI

Žym. plane	Žymėjimo reikšmė
	Sklypo riba
	Sklypo kontūre esančių kitų sklypų riba
	Griaunamo pastato kontūras
	Pagrindinis įėjimas į pastatą
	Šalutinis įėjimas į pastatą
	Patekimas į sklypą
	Projektuojamo pastato kontūras
	Virš pjūvio esantis stogo kontūras
	Esamos izohipsės kontūras
	Koreguojamos izohipsės kontūras
	Projektuojamos izohipsės kontūras
108.90	Projektuojama altitudė. Esant dviems altitudėms viena virš kitos, viršutinis skaičius žymi esamo paviršiaus altitudę, apatinis skaičius projektuojamo paviršiaus altitudę
	Esami išsaugomi medžiai
	Kertami medžiai

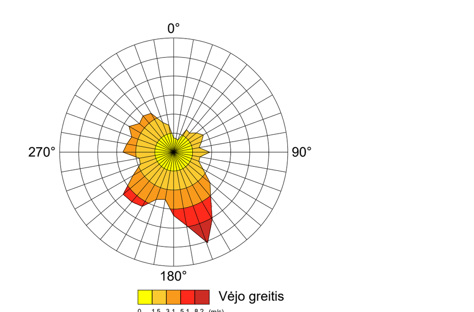

* Informacija paruošta pagal *www.vilnius.lt* informaciją.

Š

KVAL. PATV. DOK.NR	SMA — SENOJO MIESTO ARCHITEKTAI, UAB, PAMĖNKALNIO G. 32-5, VILNIUS, LT-01114, WWW.SMARTAS.LT	STATINIO PROJEKTO PAVADINIMAS: VISUOMENINIŲ PASTATŲ GRUPĖS - GYDYMO PASKIRTIES PASTATO (UNIKALUS NR. 4194-0323-6014) REKONSTRAVIMO IR PASKIRTIES KEITIMO Į VISUOMENINIŲ PASTATŲ GRUPĖS - KULTŪROS PASKIRTIES PASTATĄ, PAGALBINIŲ PASTATŲ GRUPĖS - PAGALBINIO ŪKIO PASKIRTIES PASTATO (UNIKALUS NR. 4194-0323-6103) REKONSTRAVIMO, PAGALBINIŲ PASTATŲ GRUPĖS - PAGALBINIO ŪKIO PASKIRTIES PASTATO STATYBOS, TRANSPORTO PASTATŲ GRUPĖS - GARAŽŲ PASKIRTIES PASTATO (UNIKALUS NR. 4194-0323-6047) IR VISUOMENINIŲ PASTATŲ GRUPĖS - GYDYMO PASKIRTIES PASTATO (UNIKALUS NR. 4194-0323-6090) GRIOVIMO, VILNIAUS R. SAV., PABERŽĖS SEN., VYŽULIONIŲ VS. 7, PROJEKTAS
A 1107 NKVA 0351	PV, PDV — Diana Sabaliauskienė	
KVAL. PATV. DOK.NR	neue — NEUE ARCHITEKTŪRA, MB, T. ŠEVČENKOS G. 16K, VILNIUS, LT-03111, WWW.NEUE.LT	
	Arch. — Gediminas Aismontas	STATINIO NUMERIS IR PAVADINIMAS: 00 - SKLYPO PLANAS
	Arch. — Domantas Baltrūnas	
	Arch. — Eglė Gelažauskaitė	DOKUMENTO PAVADINIMAS: SKLYPO VERTIKALUS PLANAS M 1:1000 — LAIDA: 0
	Arch. — Justina Jauniškytė	
LT	STATYTOJAS IR (ARBA) UŽSAKOVAS: UAB "DANHAUS LT"	DOKUMENTO ŽYMUO: 042-00-PP-SP.B-103 — LAPAS: 1 — LAPŲ: 1

SUTARTINIAI ŽENKLAI

Žym. plane	Žymėjimo reikšmė
	Sklypo riba
	Sklypo viduje esančių kitų sklypų riba
	Griaunamo pastato kontūras
►	Pagrindinis įėjimas į pastatą
▸	Šalutinis įėjimas į pastatą
	Patekimas į sklypą
	Projektuojamo pastato kontūras
	Virš pjūvio esantis stogo kontūras
SD01.1	Sklypo danga - veja
SD01.2	Sklypo danga - želdynių masyvas, žvilgantis kaulenis (*cotoneaster lucidum*)
SD01.3	Sklypo danga - želdynių masyvas, įvairūs daugiamečiai krūmai bei gėlės
SD01.4	Sklypo danga - substratas (dengiamas po visa SD01.02 ir SD01.3 danga)
SD02.1	Sklypo danga - trinkelės (važiuojamoji dalis)
SD02.2	Sklypo danga - trinkelės (pėsčiųjų takai)
SD03.1	Sklypo danga - sutankinta skalda
SD03.2	Sklypo danga - nuogrinda
SD04.1	Sklypo danga - sintetinės žolės danga
SD05.1	Sklypo danga - taktilinis vaikščiojamojo paviršiaus indikatorius, atkreipiantis dėmesį į sprendimo taškus arba pavojus
SD05.2	Sklypo danga - taktilinis vaikščiojamojo paviršiaus indikatorius kaip nukreipiančioji struktūra
SB01	Sklypo bordiūras - įgilintas akmeninis bordiūras
SB02	Sklypo bordiūras - įgilintas metalinis bordiūras
SB03	Sklypo bordiūras - įgilintas plastikinis bordiūras
	Esamas alksnis
	Esamas ąžuolas
	Esamas beržas
	Esama blindė
	Esama drebulė
	Esama eglė
	Esamas gluosnis
	Esamas juodalksnis
	Esamas kaštonas
	Esamas klevas
	Esamas liepa
	Esamas maumedis
	Esamas obelis
	Esamas pušis
	Esamas tuja
	Esamas tuopa
	Esamas uosis
	Kertamas medis

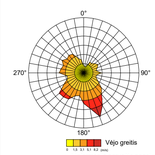

* Informacija paruošta pagal www.vilnius.lt informaciją.

Š

KVAL. PATV. DOKNR	SMA	SENOJO MIESTO ARCHITEKTAI, UAB PAMĖNKALNIO G. 32-5 VILNIUS, LT-01114 WWW.SMARTAS.LT	
A 1197 NKVA 0351	PV, PDV	Diana Sabaliauskienė	
KVAL. PATV. DOKNR	neue	NEUE ARCHITEKTŪRA, MB T. ŠEVČENKOS G. 16K VILNIUS, LT-03111 WWW.NEUE.LT	
	Arch.	Gediminas Aismontas	
	Arch.	Domantas Baltrūnas	
	Arch.	Eglė Gelažauskaitė	
	Arch.	Justina Jauniškytė	

STATINIO PROJEKTO PAVADINIMAS

VISUOMENINIŲ PASTATŲ GRUPĖS - GYDYMO PASKIRTIES PASTATO (UNIKALUS NR. 4194-0323-6014) REKONSTRAVIMO IR PASKIRTIES KEITIMO Į VISUOMENINIŲ PASTATŲ GRUPĖS - KULTŪROS PASKIRTIES PASTATĄ, PAGALBINIŲ PASTATŲ GRUPĖS - PAGALBINIO ŪKIO PASKIRTIES PASTATO (UNIKALUS NR. 4194-0323-6103) REKONSTRAVIMO, PAGALBINIŲ PASTATŲ GRUPĖS - PAGALBINIO ŪKIO PASKIRTIES PASTATO STATYBOS, TRANSPORTO PASTATŲ GRUPĖS - GARAŽŲ PASKIRTIES PASTATO (UNIKALUS NR. 4194-0323-6047) IR VISUOMENINIŲ PASTATŲ GRUPĖS - GYDYMO PASKIRTIES PASTATO (UNIKALUS NR. 4194-0323-6090) GRIOVIMO, VILNIAUS R. SAV., PABERŽĖS SEN., VYŽULIONIŲ VS. 7, PROJEKTAS

STATINIO NUMERIS IR PAVADINIMAS

00 - SKLYPO PLANAS

DOKUMENTO PAVADINIMAS

SKLYPO SUTVARKYMO PLANAS M 1:1000

LAIDA: 0

STATYTOJAS IR (ARBA) UŽSAKOVAS

UAB "DANHAUS LT"

DOKUMENTO ŽYMUO

042-00-PP-SP.B-104

LT	LAPAS	LAPŲ
	1	1

SUTARTINIAI ŽENKLAI

Žym. plane	Žymėjimo reikšmė
	Sklypo riba
	Sklypo viduje esančių kitų sklypų riba
	Griaunamo pastato kontūras
►	Pagrindinis įėjimas į pastatą
▸	Šalutinis įėjimas į pastatą
	Patekimas į sklypą
	Projektuojamo pastato kontūras
	Virš pjūvio esantis stogo kontūras
	Esami išsaugomi medžiai
	Kertami medžiai
V1	Projektuojamas vandentiekio tinklas. Apsaugos zona 2.50 m
F1	Projektuojamas buitinių nuotekų tinklas. Apsaugos zona 2.50 m
LI1	Projektuojamas lietaus vandens nuotekų tinklas
E2	Atskiru projektu suprojektuoti ir suderinti lauko elektrotechnikos tinklai. Projektavimo įmonė: UAB "Energetikos tinklų projektai", projekto numeris: 2023.13-TP-LE-K
	Atskiru projektu naikinama oro linija. Projektavimo įmonė: UAB "Energetikos tinklų projektai", projekto numeris: 2023.13-TP-LE-K

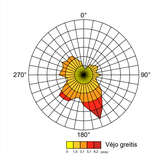

* Informacija paruošta pagal www.vilnius.lt informaciją.

Š

KVAL. PATV. DOKNR	SMA	SENOJO MIESTO ARCHITEKTAI, UAB PAMĖNKALNIO G. 32-5 VILNIUS, LT-01114 WWW.SMARTAS.LT	
A 1107 NKVA 0351	PV, PDV	Diana Sabaliauskienė	
KVAL. PATV. DOKNR	neue	NEUE ARCHITEKTŪRA, MB T. ŠEVČENKOS G. 16K VILNIUS, LT-03111 WWW.NEUE.LT	
	Arch.	Gediminas Aismontas	
	Arch.	Domantas Baltrūnas	
	Arch.	Eglė Gelažauskaitė	
	Arch.	Justina Jauniškytė	

STATINIO PROJEKTO PAVADINIMAS

VISUOMENINIŲ PASTATŲ GRUPĖS - GYDYMO PASKIRTIES PASTATO (UNIKALUS NR. 4194-0323-6014) REKONSTRAVIMO IR PASKIRTIES KEITIMO Į VISUOMENINIŲ PASTATŲ GRUPĖS - KULTŪROS PASKIRTIES PASTATĄ, PAGALBINIŲ PASTATŲ GRUPĖS - PAGALBINIO ŪKIO PASKIRTIES PASTATO (UNIKALUS NR. 4194-0323-6103) REKONSTRAVIMO, PAGALBINIŲ PASTATŲ GRUPĖS - PAGALBINIO ŪKIO PASKIRTIES PASTATO STATYBOS, TRANSPORTO PASTATŲ GRUPĖS - GARAŽŲ PASKIRTIES PASTATO (UNIKALUS NR. 4194-0323-6047) IR VISUOMENINIŲ PASTATŲ GRUPĖS - GYDYMO PASKIRTIES PASTATO (UNIKALUS NR. 4194-0323-6090) GRIOVIMO, VILNIAUS R. SAV., PABERŽĖS SEN., VYŽULIONIŲ VS. 7, PROJEKTAS

STATINIO NUMERIS IR PAVADINIMAS

00 - SKLYPO PLANAS

DOKUMENTO PAVADINIMAS

SUVESTINIS INŽINERINIŲ TINKLŲ PLANAS M 1:1000

LAIDA: 0

LT	STATYTOJAS IR (ARBA) UŽSAKOVAS: UAB "DANHAUS LT"	DOKUMENTO ŽYMUO: 042-00-PP-SP.B-105	LAPAS: 1 / LAPŲ: 1