ŠUMSKO MIESTELIO BENDRASIS PLANAS
SPRENDINIAI

TERITORIJŲ FUNKCINIO ZONAVIMO, TVARKYMO IR APSAUGOS REGLAMENTŲ BRĖŽINYS M1:5000

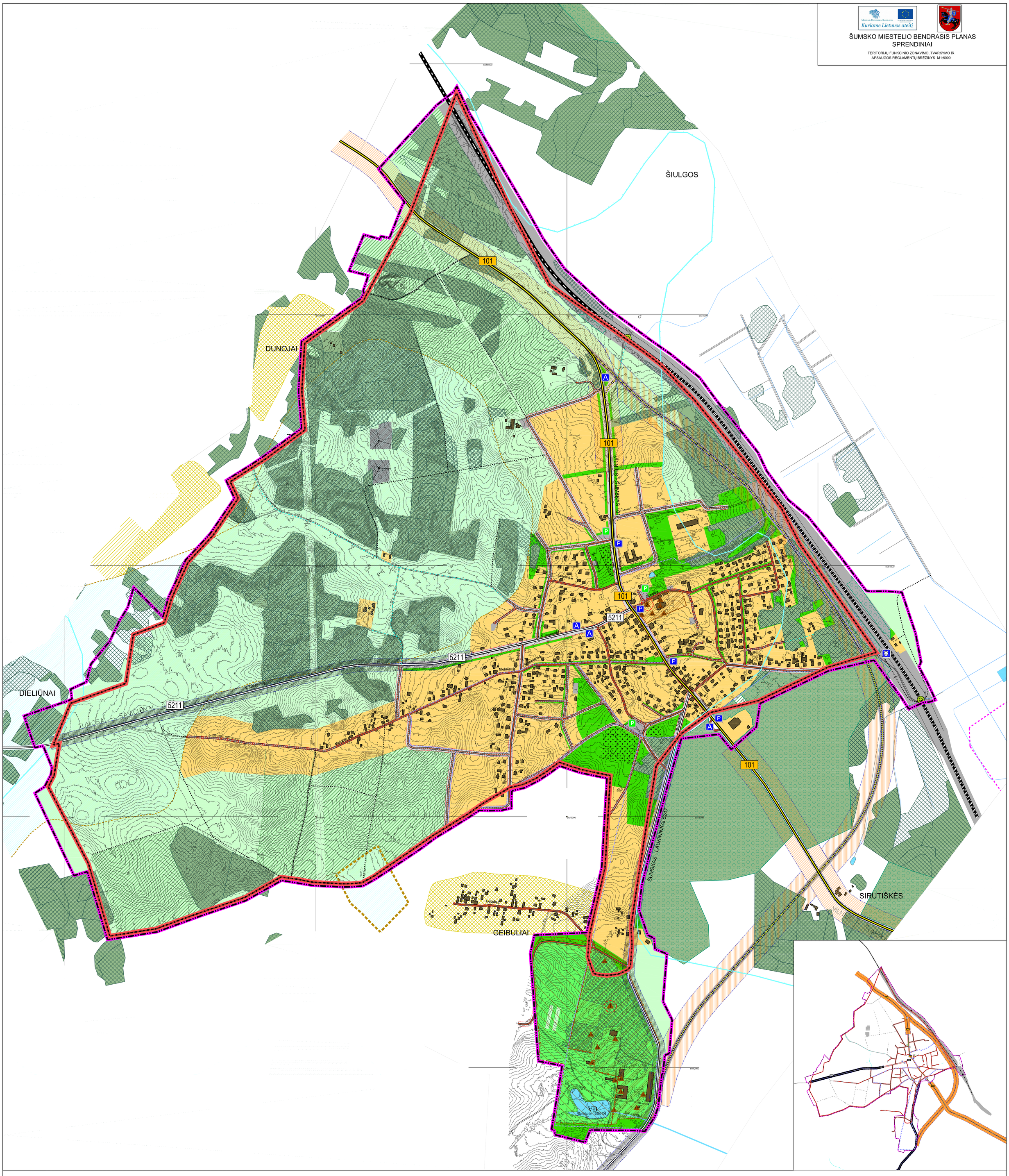

0 250 m

© Nacionalinė žemės tarnyba prie Žemės ūkio ministerijos.
Valstybiniai georeferenciniai erdvinių duomenų rinkiniai ir georeferencinio pagrindo žemėlapiai:
Lietuvos Respublikos teritorijos skaitmeniniai erdviniai žemės paviršiaus lazerinio skenavimo taškų duomenys, 2015 [Reljefas].
Lietuvos Respublikos teritorijos M1:10 000 georeferencinių erdvinių duomenų rinkinys - GDR10LT, 2015.
Lietuvos Respublikos teritorijos M1:10 000 specialiųjų žemės naudojimo sąlygų erdvinių duomenų rinkinys - SŽNS_DR10LT, 2015.
© VĮ Registrų centras. NT kadastro, Adresų registro duomenys, 2015 [Gyvenamosios vietovės, savivaldybės ribos].
© Valstybinė saugomų teritorijų tarnyba prie Aplinkos ministerijos. Saugomų teritorijų valstybės kadastras, 2015.
© Lietuvos Geologijos tarnyba prie Aplinkos ministerijos. Žemės gelmių registras, 2015;Valstybinė geologijos informacinė sistema GEOLIS, 2015; Lietuvos Respublikos upių, ežerų, ir tvenkinių kadastras (UETK), 2015
© Kultūros paveldo departamentas prie Kultūros ministerijos. Kultūros paveldo vertybių registras, 2015.
© Vilniaus rajono savivaldybės bendrasis planas.
© Valstybinė miškų tarnyba. Lietuvos Respublikos miškų valstybės kadastras, 2015.
© Vilniaus rajono savivaldybės duomenys. Detaliejį planai, melioracijos įrenginiai, gatvių raudonosios linijos, 2015.
© Valstybės sienos apsaugos tarnyba prie VRM duomenys.2014
© Valstybės įmonė Valstybės žemės fondas. Melioracijos statinių kadastras, 2015.

SUTARTINIAI ŽYMĖJIMAI

- NAGRINĖJAMOS TERITORIJOS RIBA
- ESAMA MIESTELIO ADMINISTRACINĖ RIBA
- VALSTYBĖS SIENOS APSAUGOS ZONOS RIBA
- PASIENIO RUOŽO RIBA
- VALSTYBĖS SIENA (SU PASIENIO JUOSTA)
- KADASTRINĖS SKLYPŲ RIBOS
- GAMTINIO KARKASO RIBOS
- PASTATAI
- VANDENS TELKINIAI
- VALSTYBINĖS REIKŠMĖS MIŠKO ŽEMĖ
- MIŠKO ŽEMĖ
- KAPINĖS
- NAUDINGŲJŲ IŠKASENŲ TELKINIAI (prognoziniai ištekliai)
- NAUDINGŲJŲ IŠKASENŲ TELKINIAI (parengtiniai išžvalgyti ištekliai)
- BENDROJO NAUDOJIMO ERDVIŲ IR ŽELDYNŲ TERITORIJOS
- URBANIZUOTOS IR URBANIZUOJAMOS TERITORIJOS
- KULTŪROS PAVELDO OBJEKTŲ ŽEMĖS SKLYPAI
- MIŠKŲ TERITORIJOS
- KULTŪROS PAVELDO OBJEKTŲ IR VIETOVIŲ RIBOS
- KULTŪROS PAVELDO OBJEKTŲ VIZUALINĖS APSAUGOS ZONOS
- KULTŪROS PAVELDO OBJEKTAI

INŽINERINĖ IR SUSISIEKIMO INFRASTRUKTŪRA

- AUTOBUSŲ STOTELĖ
- AUTOMOBILIŲ STOVĖJIMO AIKŠTELĖ
- GELEŽINKELIO STOTIS
- PLANUOJAMA INŽINERINĖ INFRASTRUKTŪRA
- NUMATOMA AUTOMOBILIŲ STOVĖJIMO AIKŠTELĖ

GATVIŲ KATEGORIJOS

- PAGALBINĖS GATVĖS (D - KATEGORIJA).
- VIETINIS KELIAS

KELIŲ KATEGORIJOS

VALSTYBINĖS REIKŠMĖS KELIAI

- KRAŠTO KELIAI (su savo apsaugos zona po 50 m. į abi puses nuo kelio briaunos)
- RAJONINIAI KELIAI (su savo apsaugos zona po 20 m. į abi puses nuo kelio briaunos)
- GELEŽINKELIO VĖŽĖ
- DVIKELIO GELEŽINKELIO VĖŽĖ
- PLANUOJAMAS APLINKKELIS

PLANUOJAMA INŽINERINĖ IR SUSISIEKIMO INFRASTRUKTŪRA

- PLANUOJAMOS PAGALBINĖS GATVĖS (D - KATEGORIJA).
- SIŪLOMA GATVĖ
- VAŽIUOJAMOSIOS DALIES KRAŠTAS
- PLANUOJAMI DVIRAČIŲ - PĖSČIŲJŲ TAKAI.
- ESAMAS TUNELIS

GATVIŲ RAUDONOSIOS LINIJOS

- 20 m. - 40 m. C kategorijos gatvė
- 15 m. - 20m. D1 kategorijos gatvė
- 12 m. - 15 m. D2 kategorijos gatvės
- 5 m. - 12 m. D3 kategorijos gatvės

KULTŪROS PAVELDO OBJEKTAI IR TURINTYS KULTŪROS VERTYBĖS POŽYMIŲ

KULTŪROS PAVELDO OBJEKTŲ IR VIETOVIŲ TERITORIJOS

Eil. Nr.	Pavadinimas	Unikalus objekto kodas	Kodas registre iki 2005 m
Statusas: valstybės saugomi objektai			
1.	Šumsko dvaro sodyba	922	G18K
	1.1 Rūmai	22402	G18K1
	1.2 Namas	22403	G18K2
	1.3 Ledainė	22404	G18K3
	1.4 Arklidė	22405	G18K4
	1.5 Tvartas	22406	G18K5
	1.6 Spirito varykla	22407	G18K6
	1.7 Vandens malūnas	22408	G18K7
	1.8 Kluonas	22409	G18K8
	1.9 Svirnas	22410	G18K9
	1.10 Tvora su vartais	22411	G18K10
	1.11 Parkas	22412	G18K11
Statusas: registrinis			
2.	Šumsko bažnyčios ir vienuolyno ansamblis	1722	atV 804
	2.1 Šv. arkangelo Mykolo bažnyčia	32196	
	2.2 Šumsko Šv. arkangelo Mykolo bažnyčios ir dominikonų vienuolyno statinių komplekso dominikonų vienuolynas	32197	
	2.3 Šumsko Šv. arkangelo Mykolo bažnyčios ir dominikonų vienuolyno statinių komplekso šventoriaus tvora su vartais - varpine	32198	
	2.4 Šumsko Šv. arkangelo Mykolo bažnyčios ir dominikonų vienuolyno statinių komplekso koplytėlė I	32199	
	2.5 Šumsko Šv. arkangelo Mykolo bažnyčios ir dominikonų vienuolyno statinių komplekso koplytėlė II	32200	

PASTABOS

- Planuojami dviračių ir pėsčiųjų takai turi būti rengiami už valstybinės reikšmės kelių juostų ribų;
- Bendrajame plane numatomi sankryžų tipai yra tik rekomendacinio pobūdžio, o konkrečios sankryžų formos ir tipai turės būti parenkami rengiant su kelio rekonstrukcija susijusius teritorijų planavimo dokumentus ir/ar techninius projektus.
- Gatvių techniniai parametrai, trasos padėtis plane koreguojama techninio projekto metu atsižvelgiant į esamas ir planuojamas inžinerines komunikacijas.

Atestato NR.	SĮ " VILNIAUS RAJONO PLANAS"				ŠUMSKO MIESTELIO BENDRASIS PLANAS SPRENDINIAI
A781	PDV	O. Karalaitienė		2014. 11	
	SĮ " VILNIAUS PLANAS"				
A279	PV	L. Sinkevičius		2014. 11	Šumsko miestelio bendrasis planas
	KELPROJEKTAS				
27448	PDV	T. Vaičiulionis		2014. 11	Susisiekimo komunikacijų brėžinys M 1:5000 (Tikslumas M 1:2000) — Laida O
	Inž.	T. Grikepelis		2014. 11	
	Užsakovas :	VILNIAUS RAJONO SAVIVALDYBĖS ADMINISTRACIJA			OBJEKTO Nr. A56-603-(3,18) — Lapas 1, Lapų 1